民國日報

THE REPUBLICAN DAILY NEWS

電話四千八百十六號

第四百五十二號

今日三大張售大洋三分

中華民國六年五月一日（即舊歷三月十一日）（星期二）

本報開設在上海棋盤街中市（河南路）第五百另一號

本館廣告刊例 第七日每行大洋[illegible]新聞中縫加半[illegible] 短行五十字起碼第一日每字大洋五厘第二日[illegible] 至第七日每字大洋四厘第八日以後大洋每字二厘五毫多則以十字遞加

本館定報章程 [illegible]年十六元○半年九元[illegible]郵費在內[illegible]以上均按照[illegible] 付郵票按九五折計算

陳公英士舉殯訃告

前滬軍都督陳公諱其美字英士痛於中華民國五年五月十八日在上海遇害茲定於中華民國六年五月十八日歸葬湖州碧浪湖塋地先於五月十二日在上海法租界打鐵浜蘇州集義公所開弔十三日辰刻舉殯前赴湖州謹此訃聞　賜唁文件請交上海法租界白爾部路新民里十一號　送殯諸君請至新民里索取紀念徽章

孤子祖華 祖頤　兄其業　弟其釆

主喪友人　孫文　唐紹儀　章炳麟　譚人鳳　孫洪伊　李烈鈞　胡漢民　朱佩珍　張人傑　王震

老介福綢緞局原址翻造遷移廣告

本號開設上海已歷數十年之久貨色精良價格平允久為各界所稱許近來國尚新異花色日多房屋不敷陳列故將現在地址廣改造三層樓高大洋房茲擇於舊歷三月初十日暫遷於南首河南路第五號三層樓洋房內照常交易相隔僅數家之遙一俟建築工竣即行遷回原處

律師李時蕊白事

本律師服務皖省浮沉於法庭議會及行政衙門者歷有年所癸丑後重理學業從事著雜誌與海內讀者結文字緣茲奉部准在江蘇上海江甯等處行使律師職務聊以撰著餘閑為法律問題之實際探討倘有以特別繁難訴件及行政訴訟並各種有關法令之文詞稿件見委者尤所歡迎上海事務所設孟拉路淡水路三十一號分事務所新北門內舊教場王醫馬弄九十七號

奉送實業講義五十種　由普益代送

竊我國工藝一道本不從事講求致舶來品物輸入日多喧賓奪主良深浩歎鄙人僑居歐美十有餘年無日不以考察種種實業為唯一之宗旨因念我國工商不振生計日蹙是以悉心研究得其成積者有五十種均屬工藝之必需又為居家常備之要物茲特編成講義五十種奉贈同胞不取分文其中刊載詳細一見了然即能如法製造並無難且於各種物品無不兼顧輕重無論資本大小亦能獨力營業此於我國挽回利權誠非淺鮮惟鄙人常駐歐美無暇兼及特託上海普益廠代為印發此項講義該廠於研究廢物頗多成績聲譽卓著亦以抱定普及為宗旨斷不致借此漁利有負所託此因該廠代印一切均歸該廠辦理每份講義五十種收回紙張印刷費洋一元寄遞郵費均在其內如以郵票代洋作為九五請寄交該敝廠當將詳晰講義隨即寄奉決無延誤第我國幅員廣闊區區千份恐難普及全球倘祈○各省熱心同胞轉輾提倡以冀實業振興何難與歐美並駕鄙人實有厚望焉○華僑黃嘉律啓

○製造花露水○顏料製造法○山芋製糖法○衛生牙粉○衛生含口水○新銅變古銅○鋼筆版原紙○粉筆製造紙○新法封口糊○油燈養電燈
○百花煉精法○電燈泡染色○蘿卜製糖法○鬚髮香水○生髮藥膏○製造皮鞋膏○真筆版原紙○祛墨污衣蹟○捕魚新奇法○菓品製糖法
○製桂花香皂○舊珠變新光○製造洋燭法○美容香粉○滅火藥水○製造皮鞋油○真筆版藥水○人造象牙法○魚無水久活法○胭脂香膏
○普通肥皂法○葡萄釀酒法○新法洋光漆○生髮香水○防疫藥水○銀銅不發白法○製造天然墨○舊象牙變白○催花開放法○胭脂香粉
○棉紗造絲光○菓品造酒法○舊草帽更新○雪花香膏○各色洋墨水○機械不銹法○紙料造石版○黑糖煉白糖○洗衣新法○簡便種冬菰

代發處上海江北浙路晋康里普益廢物造棉廠

凡欲謀高尚位置者不可不學中國速記

中國速記函授學校

詳細章程函索即寄　上海四川路三多里內五十三號

新國民二期出版

定價三角郵費四分全年三元郵費四角八分

總發行所上海四馬路中華書局

要目　力的生活與戰爭　新國民之生活與新生活（續）　牧野博士之法理論（續）　新國民自覺　吾國關稅改正問題之研究　整理財政危言　士衆民振興森林之利用　釋義及宗教將來之推測　俄華命與觀念戰論　實吾國關稅改正之態度日以人　外論題甚多不及備載每冊

滬海道尹公署備案　國畫美術學院函授部招生

本部現蒙滬海道尹公署批准立案各種講義純本研究所得值春假之期特開學額百名無論已學未學均可隨時報名科目甲部分水彩畫油畫水彩像油像乙部分鉛筆鋼筆木炭肖像圖案人物翎毛花卉及名人造像均係名家手筆無不惟妙惟肖如願深造男女各界有志畫學者從速報名入學可也欲索詳章須附郵票三分

上海西門外白雲觀美術圖畫學院函授部啓

敬告游歷滬上及辦貨諸君鑒

如購廣東蠟丸藥酒必以老牌為第一

上海河南路老巡捕房對面

趙同春堂

始在一餘一分上四餘經最遐馳之丸鋪

創粵百年設海拾載歷深邇名蠟老也

茲將本堂最靈驗及最著名之丸散略列

▲烏鷄白鳳丸 ▲參茸衛生丸 ▲婦科白帶丸 ▲人參再造丸 ▲茄楠氣痛丸 ▲清心牛璜丸 ▲麋茸寧坤丸 ▲化痰止咳丸 ▲小兒回春丹 ▲產後回生丹 ▲經期腹痛丸 ▲十香止痛丸 ▲調經種子丸 ▲花柳搜毒丸 ▲珠珀白濁丸 ▲梅花點舌丹 ▲萬應痧氣丸 ▲正玉樹神油 ▲萬應如意油 ▲珍珠化痔丸

▲虔製六神丸 ▲八寶紅靈丹 ▲參茸坤順丸 ▲參茸寧神丸 ▲眼科熊膽丸 ▲龍涎戒烟丸 ▲舒筋活絡丸 ▲正化州橘紅 ▲扶陽乾健丸 ▲犀璜抱龍丸 ▲種子三達丸 ▲人參培元丸 ▲三鞭壯陽丸 ▲神效蠍峒丸 ▲滋水玉液丸 ▲應驗跌打丸 ▲救危保安丸 ▲全鹿滋腎丸 ▲金鎖固精丸 ▲龍涎哮喘丸

▲十全大補丸 ▲跌打七厘散 ▲追風蘇合丸 ▲寧坤至寶丸 ▲八寶明眼藥 ▲珠珀保嬰丹 ▲勝寶女金丹 ▲八寶驚風散 ▲遠年頑癬藥 ▲百勝珍珠散 ▲立止牙痛散 ▲萬應午時茶 ▲萬應甘露茶 ▲催生化育丹 ▲燕窩肥兒糕 ▲自甑薄荷油 ▲立愈疥癩藥 ▲心胃氣痛散 ▲哮喘洋金花 ▲瀉了性藥酒

▲本堂不惜重 ▲資揀選正上 ▲等道地藥料 ▲製煉成丹出 ▲而應世丸藥 ▲之靈驗無論 ▲官於兩粵商 ▲於兩粵及南 ▲北各省者鮮 ▲有不知本堂 ▲之膏丹丸散 ▲最為靠得住 ▲而且在滬數 ▲十餘年向未 ▲有遷移地址 ▲此係老鋪之 ▲明證也諸君 ▲光顧祈認明 ▲招牌以防假 ▲冒本堂謹誌

招聘各省職員

資格　品行端正遇事勤懇文理粗通人地兩宜者為合格

辦法　另有簡則○欲知詳細情形者須附郵票十一二三四號分寄事務所即有本公司一覽奉上空函不復

薪水　自十五元至三十元有特長者另議

地址　培植場上海小沙渡路一○一號事務所上海哈同路民厚南里一二一號

原生蘑菰培植公司啓

化妝妙品

花露水　價目　大號每瓶四角　二號每瓶二角半　三號每瓶一角半　四號每瓶一角

雪花膏　價目　大瓶四角　小瓶二角五分

本行電話四千零六十九號

總發行所上海南京路棋盤街交通路廣生行有限公司披露

神效無比

瓣香廬主人驥雲先生雅鑒● 敬啓者久仰貴製消痰牛夏治咳之功神效無比冬間作客他鄉偶感風寒遂致乾咳不已屢延名醫診治服藥毫無影響不得已修書至滬託友人向貴廬購買一盒如法服之果然宿疾頓除精神爽適飲食較未病時見增彼即着郵局匯洋購牛夏服之下病去六七後又購服一盒試病竟霍然盧扁復生未弟身受之外愧無以報

福州長門陸軍講武學堂學員楊葆春鞠躬上書●

必過此不覺喜形於色自後凡遇咳嗽醫不能治者予必囑服牛夏 不棄效如神其間敝親患咳最重百治不效者弟亦慫恿渠購服 廬製牛夏

各報特登以誌不忘敬請代登

原價小盒一元大盒洋一元四角每料六角

外埠批發格外克己如無館路包可退還○上海盆湯弄寧波路口瓣香廬驥雲氏總發行所抄登○本廬分設天津東北城角○杭州陳列所○南京下關大馬路○無錫北門外江陰巷內○北京觀音寺街青雲閣商場○長沙糧道街○安慶軍署西

滬商業法學會函授部 [illegible] 一分即寄如并索講義樣本須附郵花一角空函恕不奉答

[illegible] 法租界嵩山路七十號本會啓

大正五年正月念三號第三種郵便物認可

社論

協商國勝後之英國外交

（節錄朱執信君等中國存亡問題第七章）（續）

然去德國而得俄其足為英患無異且往日德之禍法俄為直接而禍英為間接故俄法為英用異日俄起則直接受禍者惟英國此英國所甚無如何者也俄人方為英攻德以獲利而英又聯他國以攻俄則人將盡以俄為戒不敢為英盡力此又英國政治家所逆見者也且德既敗則必棄其東進之策而與俄無利害衝突意法本與俄近美國本不干涉東歐中亞之事日本又已先事親俄英國欲求俱與敵俄者必不可得無已惟有改其故步因利乘便以聯俄雖然聯俄非可以口舌畢其劾也英國欲收俄國不侵印度之利必先有以利俄國而所以利俄國者又須為英國勢力所及不徒以口為惠故如以非洲餌俄國乎則非洲之領有不過稍增其面積毫不足以為發展之資且如滕以埃及則英國與印度之聯絡不得不復於好望角之舊途此為制英國之死命英所不能容許即俄國佔有此非洲北岸亦終無由滿足其野心明也將在亞洲方面為讓步乎則收波斯阿富汗斯坦於俄國域內益以危印度之邊藩而俄之野心亦斷不能滿足故結局欲與俄聯須捐印度英不捐印度則須求與印度相當者以贈俄則在今日有為第二印度之資格而為俄所滿足無逾中國者矣故在俄交好之日中國必不免為同於印度之犧牲

蓋凡所需乎植民地者以本國生齒日繁富源已盡籍之以免人口過剩之患也然其所求以為植民地者如為荒寒待闢之區則必費多額之金錢始可望其發達而發達之後又恐其羽毛豐足背棄母國故英之植民也已失合衆國又將失澳洲坎拿大此無他新領地之生產力一由移住之人成之其本有之人民稀少無生產力因之亦無消費力及其培植成功則其生產者又足自給其消費而無以益其母國夫人民樂故土多親族友朋之牽率利不什不徙其居得植民地之國所最希望者其植民地能供給已國之原料同時為工業製品之銷場因之使本國之人可不出國門而得豐足之給養惟然故需其植民地本有多數之人口且為勤於工作者則其原料豐富而其消費力亦大加彼全由本國人開闢者始則無此消費力終則成為自給之組織不可得而壓抑也惟對於異種之人民可以不公平之待遇使常安於低級農夫之位置而永收貿易之利以為已國工業品之銷場故在今日之世界求得新領土者必以此為最上之標準而中國與印度其首選也

為俄國計均可以資已國之發展則亦不妨舍印度而取中國蓋俄國於西伯利亞鐵道復線之輸送力之下久有北滿外蒙新疆之布置成一包圍之况苟英國助俄以抑日則其南下猶行所無事耳是故英國於戰後苟欲與俄更為協商俄必樂為承認於是英國可收阿剌伯波斯阿富汗斯坦諸地以及西藏而北以外高加索崑崙兩山脈及裏海為天然之境界此局既成則法意及巴爾幹諸邦均立於英俄之下位而地中海兩岸之地悉成英之勢力範圍英之指麾歐洲大陸無異今日指麾西葡而英與俄一為海王一為陸帝兩不相妨百年之安可坐而致也此英國戰勝以後之態度不難預想如使英之政治家於此戰後千載一時之機會尚不知出此為英國謀一上策吾不信其為眞愛英國者矣

河山靈籟

▲金鐵打成的身體尚有銷鑠剝蝕之時而况嫩皮膚日與憂患欲望戰者乎其死且腐焉宜矣

▲惟其不能免於死且腐故宜用全副精神做出件不論大小之不死不腐事來而吾乃日不知其止夜不知其所安焉可哀焉哉

（楚傖）

本社專電

●探聞多數議員意願政府勿遽提出宣戰案須熟考大多數人心為定尤冀勿以外交問題引起政爭政學會員亦主此說

●昨下午美使館邀各督軍及代表開茶話會美使演說望各省大員消除意見與中央一致行動

●王占元昨在中和俱樂部演說謂若外患日迫舍自禦侮外無他策目下未至此外傳宣戰已決非確至或疑軍事會議將及變革政體尤屬謊謬云

●許世英昨提出辭呈今日已不到部段總理有允意黎總統仍擬留但許辭意甚決呈中只有才力不及語極含渾

●昨（廿九）研究系諷示許世英如次長用該系中人即不攻擊許以決辭拒絕

●交通總長一席段受研究派運動屬意汪大燮但楊士琦運動亦甚力

●王觀煒昨攜眷出京

●傳聞前袁政府所定官吏犯贓條例將復活

●聞陳錦濤弟廷銘在地檢廳已認萬五千元賄據為彼所寫

●承任財政次長楊壽柟已來京今晨謁黎總統段總理有卽日到部說

●四川查辦使王人文擬暫不赴川

●今日（卅日）憲議會會議各議員所提國教案皆否決劉恩格修正十一條加（信仰孔子及五字以反正表決通過今晨協商會決議以十一條及十九條二項合併表決惟王侃動議審議會時未能成立

●明日（今日）衆議院開會汪彭年擬提議開衆院全院委員會研究外交

●政學會昨晚議決該會議員在參院者仍一致同意李經義長財政

（以上本社三十日北京電）

東方通信社電

⊙三十日北京電 中國對德宣戰問題既由軍事會議經督軍等贊成故一般人多以為必即提出國會奈督軍之贊成僅限其主旨他如列國所質問之宣戰後處分德人及他關係德國事項猶未議定是以不能卽速提出國會英俄法諸國均欲中國先行回答而中國似郤欲得列國回答之後提出國會質問手續頗有誤解故謂此際能全盤決定與列國交涉即刻實行殊不敢信

⊙同上 中日實業公司今日開第四次股東大會出席者有李士偉倉知兩總裁並陸宗輿及由上海來之周金箴等議定續繳股款四分之一並以孫多森辭職選舉曹汝霖繼其後任

⊙同上 林公使今夕特設盛宴招待各督軍及代表等

⊙三十日南京電 馮副總統電飭在京之師參謀長着俟外交問題解決軍事會議閉會後回寧

⊙同上 鴉片調查員英人陶樂爾氏昨日來甯偕同特派員俞壽璋並隨員數十人前赴徐海方面查勘烟苗

⊙三十日漢口電 在漢德人揚言俄德單獨講和現已進行煽動中國商民反對加入戰爭惟現中央對德態度既經決定故一般識者均無反應

⊙同上 昨夜一時怡和洋行機器陳列所忽然失火延及該行輪船棧房二間全被焚燬其損害計貨物保險價值五十萬兩房屋十萬兩

⊙三十日東京電 極東運動大會中國方面派選五十九人於今日午前六時行抵東京車站受中國基督教青年會會員留學生總會委員及他留學生等多數之出迎旋即入中國基督教青年會館宿舍

⊙同上 名古屋勸業協會發起之中國視察團團長愛知縣商品館長中村賢一郎氏等三十四人定於五月三日乘由神戶解纜之郵船春日丸赴上海由滬轉赴杭州南京漢口北京天津奉天大連旅順等處視察

⊙同上 阿姆司特爾丹姆電云德國於二十九日宣言對美國無制限潛航艇戰

⊙同上 爾特氏被推為美國委員赴俄視察俄國政况該氏業已承諾有近將由美啟行經由日本赴俄國之確報

外報譯電

⊙德文社三十日電 昨日日使林權助會晤段總理今日林使又大宴各督軍及軍事代表之與於軍事會議者

⊙同上 據公言報云政府已請協商各國展緩所與德國辛慈氏保安券之期展昨日外交會議討論後宣代廢棄德奧條約之問題

歐洲戰電

⊙二十八日華盛頓電 參議院已採納強迫軍役議案內之修正文准羅斯佛氏募步兵四師赴法與戰

⊙二十七日華盛頓電 衆議院討論陸軍議案時以一百七十票對一百零六票打銷准羅斯佛氏招募義勇隊赴法盡役之修正文

⊙二十七日華盛頓電 政界中人言美國擬月助協約國巨欵其數至少當有英金八千萬磅或達一萬萬磅各協約國月需之欵英四千五百萬磅法二千二百萬磅俄二千萬磅意一千萬磅試定之辦法乃美國借出之金錢盡須供在美購辦糧食子彈等物之用

⊙二十七日巴西京城電 國會定五月三日召集政府將下令宣布與德入於戰爭狀態並將[illegible]留之德船及准協約國船隻駛入巴西各口岸

⊙二十七日倫敦電 各報視糧食漸少一事甚關重要且載有籲請國民竭力節食克己之文件內有一文乃倫敦市長所署名者各報謂政府如將噸位與貨物之數宣布則國民更能諗知時局之嚴重泰晤士報稱今聞政府舍強迫派糧外別無善策管理糧食部已訂印糧券下星期後將無賽馬之舉俾可節省燕麥每日郵報稱海軍部如仍任令海上控制權落於敵潛艇之手則全國不能恕之每日捷聞稱海軍部務須安置改良水電藉以解決阻止潛艇離其巢窟問題每日紀事報視海軍應付潛艇戰爭之失敗甚關重要且謂海軍部年事稍長之人今討議海軍問題仍多無畏戰艦等諸名目其結果乃使海軍仍如近兩年情狀立於守勢地位海軍部之改組實為今日國家至要之務又曰中央參謀職務宜用少年軍官最後勝利固為吾人所可必得但海上控制權如落他人之手縱獲勝利亦難滿意矣每日新聞曰亘古未有之困難已臨吾人之前國民縱能鼓勇忍飢然對於政府竭力抵抗侵害吾國存在之危險固有應知之權而海軍部尤當宣布一切云

⊙二十七日倫敦電 公報局宣稱德國無線電稱謂德首相寓書德意志聯邦政府力言戰爭工事不可停輟之必要且謂今無論何人如敢由後攻擊勇武之戰士則須按國律治罪不稍寬貸云

⊙二十七日亞姆斯特丹電 柏林電稱德國管理雇工事務大

上海…
三承蒙賜顧價格外公道 本莊設申歷有年所今為推廣營業起見特減
新民戒烟醫院開幕廣告
本院為中華國民禁烟大會同志設立以慈善主義戒除…

電話二千五百七十六號
惠臨賞顧……
……本院准陽歷四月十三號即陰歷閏二月廿二日開 院址現設上海白爾部路即俗名陸家觀音堂新民里七號洋房
出診……元如有隨伴……惠助本院經費者請送本院會計處取製收條……

員格洛納氏在聯邦會議演說謂萊浦齊工黨大會以無意識之電文致德首相提出種種政治要求內有效法俄國建設工黨代表會有一條荒謬絕倫苟無此電則彼已議及減輕工人工事問題矣又謂彼擬示告全國促令停止罷工並聲明政治叛逆犯將從嚴懲辦社會黨議員台維森氏語格洛納氏謂強迫壓制工人要求無效可云

◎同上 栢林電稱格洛納氏示勸愛國工人對於煽動者勿加輕恕且曰今誰敢抗與登堡之令乎凡罷工者皆爲惡漢云云

◎二十八日紐約電 美國領袖猶太人電請俄政府勿與德國單獨媾和已得外交總長米留柯夫覆電謂俄國無一政黨會議及或能議及與外敵單獨媾和事宜

◎二十八日巴黎電 法國社會黨不允派代表參與瑞典京城萬國社會黨大會因德奧社會黨亦列席彼等曾犧牲社會主義而與侵討之政府同謀之故此種會議充量言之不過鼓勵運動單獨媾和之局耳

◎二十七日瑞京電 瑞威各報載稱自二月一日至今 瑞威船被沉者共二十五艘多係載運粮食煤斤芻秣接濟政府者

◎二十九日華盛頓電 衆議院以三百九十七票對二十四票 參議院以八十一票對八票通過強迫兵役議案

◎二十八日倫敦電 英軍大本營路透訪員電稱 英軍奮勇進攻占據亞勒村並穿過哇比村之半戰事異常劇烈敵軍現正分頭回攻

◎二十九日倫敦電 海格將軍報稱敵軍乘夜猛力回攻亞勒安戈希勒北面英軍新陣地爲砲火擊退斯加泊河北面數處戰事進行未已

◎二十八日倫敦電 今晚德國公報宣稱 英軍今日在亞拉戰地第三次圖破德軍陣線完全失敗英軍於斯加泊河兩岸廣三十基洛邁當陣線猛攻亦潰失敗

◎同上 路透訪員由意國某要津探悉英法軍攻勢已破壞德奧攻入意國之希望敵軍現正從事準備防禦意軍攻勢現因天氣不佳未能大舉作戰惟意師一遇機會即將大施痛擊近東之戰局或可因以解決云

◎同上 俄國公報云歐新乾方面土軍甚爲活動占據巴拉東南之高地一處及賴古爾資兵之助 奪獲俄軍前鋒所占高地一部分俄軍回攻奪回所失之陣地

◎二十九日倫敦電 德國公報云德軍奪回昨日所失歐新乾方面之高地土軍在台克比萊里附近進攻失利

◎二十八日倫敦電 泰晤士報若西訪員電稱羅馬尼亞內閣得自由黨與保守黨之同意決議以大地主之田六百萬英畝分給參與戰事之農民羅皇及政府所有之地亦將照此分派且將定普及選舉權之制

◎二十八日倫敦電 西斐里氏里亞共和國大約將加入協約排斥西斐之德國商業與勢力且將禁止德人於該處傳遞無線電報

快信

△南京

●馮副座接浙督楊善德來電籌商江浙聯防問題因對德方針已漸決定實行第三步

●馮副座因戒嚴期內恐江防中各要塞防軍或有疏忽情事

昨遴文武副官各一員 委任爲甯鎮淞澄四路要塞監察官

●張一鵬由滬調查印土公舉 昨由滬過甯旋轉乘津浦車北上

●孫多祺自奉任命爲鳳陽關監督後由京來甯清算任內交代即辭赴皖履新

●陸軍教育團學員多人 昨晚往府東街鳴盛戲館觀劇抗不購票該戲館即藉故熄燈停演損各學員赴警廳喊冤成謂藉端緩頰繳捐

●下關商埠大馬路昨午(二十九日)一時大火延燒者小戶居多附近各大商店均未殃及

△蘇州

●蘇州交通銀行准三十日開兌函請各界到行參觀

●警廳奉省令協緝武進警備第二營前隊 排長趙炳兆以捲餉潛逃務獲究辦

●第二工校長劉勳麟 第二農校長王舜臣二十九日同行北上參預實業會議

●朱師長飭第三營林友漁所部 全營士兵回駐常熟福山前日呈請軍署核示

●王道尹據蘇紳尤先甲等呈請 將滄浪亭測量隊舊址撥作修志所已轉呈省署核奪

△杭州

◎本月分浙江陸軍經費共計 二十五萬元業經楊督軍編列預算並塡請欵見單發交財政廳核放

◎浙省應還禮和洋行本年五月五日 末期借欵張廳長昨奉 部覆因此欵非他項可比應准到期照解

◎外海水警廳長王蕚自委赴京會議警務回省後齊省長現擬改任別項要職遺缺以代理廳長陳常益改任署理

▲安慶

●省城教育界前日大宴部視學孫鼎煊等該員等 前日(廿八)去皖

●倪省長在京力謀督豫之說不確

●省城女子師範自校長以及敎員此次部視學頗不滿意

要聞

●加入問題之形勢

▲閣員意見尙未一致
▲評議會討論第三步辦法
▲肯字與背字之爭辨
▲外交後援會開始活動

玆悉二十八日國務會議關於加入問題有長時間之討論事關大計雖難詳載但聞尙無所決定並證明本報連日所紀符合事實大抵政府之方針雖始終未變而非歐洲形勢較得明 瞭對外種種交涉已得把握之後則無從 向國會請求同意逆料數日之內尙無提出兩院之機會云

又一消息云昨日爲對德問題特開國務會議自一時至四時半始散內容頗密未得聞知惟此次尙未爲確實之決定據各方面傳出消息閣員近日主張似尙不能一致對段總理始終堅持加入協約國不必先議條件對於閣員業已歷次表示范總長最同意於總理主張之一人近日在病假之中不能出席會議主持許總長本爲不贊成絕交之一人對於閣員斥斥以熟察大勢爲言 伍總長持論熱心加入且反對加入前條件提議之說張谷兩總長亦主張加入惟以外間情勢旣條件故頗主少運進行以待條件之商定 程總長於軍事會議中已表示贊成加入之意昨日國務會議無確實決定散會後即由國務院致 駐日章公使電一通外交次長高而謙氏即入謁總理面請機宜頗聞高次長以此事貴在迅速政府旣有決心當即與協約國駐使接洽總理極以爲然 高次長准於今日 前往協約國各使館商前次我政府對於協約國駐使曾爲條件之提議現聞協約國本國政府已有訓令於各駐使高次長之訪問各使大約必與此事有關並聞政府日內特派數人分赴上海諸名宿處面述交涉經過情形昨日(星期六) 國際政務評議會例會之期以近日對德外交之趨勢益注重於第三步之進行故該會所議皆與此大有關係今述其不關祕密者如下 處置在華德艦問題 我國對德絕交以後在華德國軍艦皆解除武裝在我國監視之下唯中德萬一宣戰則應定期令其退去但該艦等一出公海 必遭敵國捕拿且當令其退去之時難免有自行炸裂之危險故該會尙未議定適當辦法云 劉公使來電之疑點 前數日政府曾以數事電詢駐俄劉鏡人公使劉使業已一一電覆中有一項關於俄政府對于戰事之態度有(俄現政府堅持不肯同盟戰爭到底)兩語爲俄欲單獨媾和之證據有謂前後語氣不貫旣云堅持斷無不肯二字之理 故力爭其必有錯誤迨檢查原電碼則碼字不明但知其幷非肯字若改作背字碼字所錯不過一字然文意亦欠通故不能解決 已電詢劉使究竟若何因此一字之差已生了許多誤解矣 中德條約當然廢止 萬一中德宣戰則兩國間條約如何處理政府曾諮詢各外國顧問意見玆聞綜合各顧問意見決定宣戰之日中德條約當然廢止其有與各國共同締結者(如辛丑條約)則 聲明德國之一部分廢止又中奧關係至中德宣戰之日亦當然廢止一切條約關係云

昨日下午六時外交後援會開職員會到者三十餘人 朱念祖出席報告本星期訪在京各督軍及代表探詢外交之情形各督軍代表等均以 服從多數爲主旨報告後公決三事(一)創辦外交旬報(二)下星期在中央公園開全體大會(三)每星期開 職員常會一次議畢遂散會

●二十八日之參院全院委員會

▲伍朝樞出席報告
▲俄德媾和說確否未知

二十八日下午二時參議院開全院委員會到會者九十餘人委員長趙世鈺主席段總理因有國務會議未能出席特派 伍朝樞到院報告一星期中外交經過之情形由 丁世嶧丁象謙湯漪朱念祖等相繼發言丁世嶧問近日盛傳 俄德單獨媾和有無其事政府對外方針究竟如何伍答云俄德單獨媾和之消息殊不可靠雖報紙屢次登載亦屬不能證實之新聞俄國舊政府因俄皇后係德人從前確有親德之傾向目下新政府成立親德二字當然不成問題單獨媾和之說大約均係揣測之辭難以憑信至於政府目下對外方針 今日國務會議正在討論本席不得而知其詳 俟總理將來答復可也朱念祖謂據本席由外交團各方面調查協約國並非希望我國加入但希望我國與德宣戰耳究竟政府對德方針爲加入協約乎抑係單獨戰爭乎伍答云此係政府外交政策本席不得而知朱念祖云本會今日請外交當局出席答復之目的在請將一星期之外交狀況及外交上文件之報告請貴委員詳細答復伍云本月二十五駐俄公使有要電來京電中有緊要一語殊不易解若照平常俄使來電用四個號碼拚成一字者譯釋成爲 俄國堅持不肯同盟戰爭到底十二字若用五個號碼拚譯則爲 不背同盟到底若照此電看來俄國 媾和之說尙不可靠惟因電文不甚明瞭已電俄使再詳復矣 宋淵源云聞俄使來電中有 俄軍無鬬志一語確否伍未答丁世嶧云政府對德目的何在以加入爲第三步 以宣戰爲四步究竟 行至第幾步爲止湯漪云今日貴委員出席原爲報告外交而來似此不知之答復本席認爲不得要領請貴委員退席朱念祖云下星期須請總理親到或派委員務將一星期中外交所經過之情形及文件詳細報告伍唯唯而退遂散會

●四川軍界大風潮(七)

▲川人請以岑西林督川 ▲段謂政府自能斟酌自有權衡
▲唐督軍指劉存厚爲叛逆 ▲羅佩金電陳川省裁兵之眞相

玆悉昨日上午十時川籍議員 李肇甫孫鏡淸等十數人往晤總理聲稱目下川省現狀異常危險不但成都糜爛即 瀘州簡陽等處川滇軍隊亦有衝突前途岌岌不堪設想政府雖已派查辦使前往但此係急則治標之法尙非治本之道自非得一聲望素著熟悉川省情狀者督川不足以出川民於水火按多年以來除駱秉章以外惟 岑西林在四川聲望最重當川路風潮劇烈之時淸廷令西林督川朝命發表川省人民軍隊會黨均懷惠異威形勢爲之一變用人行政雖政府之大概非局外人所能干涉但議員等爲

時評一

●民意有靈乎 (無射)

▲據鄂督王占元談話知軍事會議並未一致贊成宣戰是武人非皆不顧民意者也國會多數議員主張宣戰案須熟考大多數人心爲定尤冀勿以外交問題引起政爭是議員欲符代表民意之名實且甚願全大局也民意而果有靈乎國家之幸莫大焉

▲我國自身固當以民意爲重尤願各友邦本其擁護人道公理之心以觀察我民意之所在而尊重之今日美兩公使招待我國督軍及督軍代表備極懇懃殊可感謝但願友邦勿以我督軍之意爲我民意謂各督軍贊成宣戰卽我國民贊成宣戰也

天下馳名德軒章氏製良藥

寰球第一蓋世無双

咳嗽茶葉

當日見效二匣斷根勿靈還洋

咳嗽而得良藥○當日可愈○有經旬累月不愈者○非咳嗽之難治○乃藥不對症也○本藥房咳嗽茶葉○乃章氏德軒君五世祖傳祕方○每年館路一百餘萬打之多○治○咳嗽痰喘氣急之人○謝函證書早經盈箱滿篋愈往往為醫診治而不見效力○服本店咳嗽茶葉兩盒即愈○藥到病除○蓋世無雙○真所謂丹方一味氣殺名醫也○海內諸君如患暍嗽痰喘之症請早試之○每盒洋半元○每打洋五元四角○不靈包退○批發克已○另製嚦喘氣急膏男女咳嗽氣急痰多無論新久遠年貼膏半月其效如神倘週危病急症即將膏內之藥和蜜成丸百病立消天下獨一無二仙品也○每張大洋五角　總發行所上海老開樣　昌德藥房德軒氏智造聯

農商部國貨展覽會嘉獎一等

廣東種德園著名藥品

本園精製各種膏丹丸散油酒錠膠無不精益求精靈効超著前經農商部發給一等獎憑足見藥料眞誠諸君光顧請認明招牌庶不致誤各藥略列

參茸衛生丸　此丸專治男婦氣血兩虧諸般虛弱等症服之於衞生大有裨益◎每丸洋一元雙料五角單料二角半

烏鷄白鳳丸　專治婦女月經不調腹痛白帶小產身體虛弱等症服之立效◎每丸一元雙五角中二角半單一角

人參再造丸　專治男婦中風痰筋骨疼痛半身不遂步履艱難等症服之即愈◎每丸洋一圓雙料五角單二角半

兒科回春丹　此丹專治小兒急驚痰喘咳嗽寒熱往來嘔吐痢疾瘠癥等症莫不藥到回春◎每丸洋一角

全鹿滋腎丸　此丸選用仝鹿並加參茸野朮貴品藥料專治腎虧精寒陽痿精遺服之靈驗如神每兩洋二角半

正玉樹神油　此油專治湯火所傷止痛止血疔癰濕毒肚痛絞腸皮膚發攘應驗如神◎大瓶一元中五角小二角

自簡如意油　此油本園製煉精益求精凡肚痛頭痛傷風咳嗽感冒風寒居家出門不可不備◎每瓶五角二角一角

新發明如意油精　本園之如意油特出心裁製煉成精使其携帶利便功効比油更優欲索樣子付郵票一分即寄◎大號二角半二號二角三號角半如意油錠相同

自製薄荷錠　本園用正國產薄荷製煉成錠功効勝於外洋同胞一試方知不褒◎大號二角半二號二角三號角半

各藥繁多不能盡錄另備各種丸藥全集函索即寄外埠函購藥品立即寄奉◎本園各種藥品外埠各大藥房均有批售◎總發行所設上海河南路老巡捕房對門種德園謹啓

立止白濁丸

凡患濁之人一經勞役過度恩慮失

立止白帶丸

此丸專治婦女赤白帶下日久面黃肌瘦腰酸腿軟四肢無力若不早醫治後患何堪設想服下功能健體立可

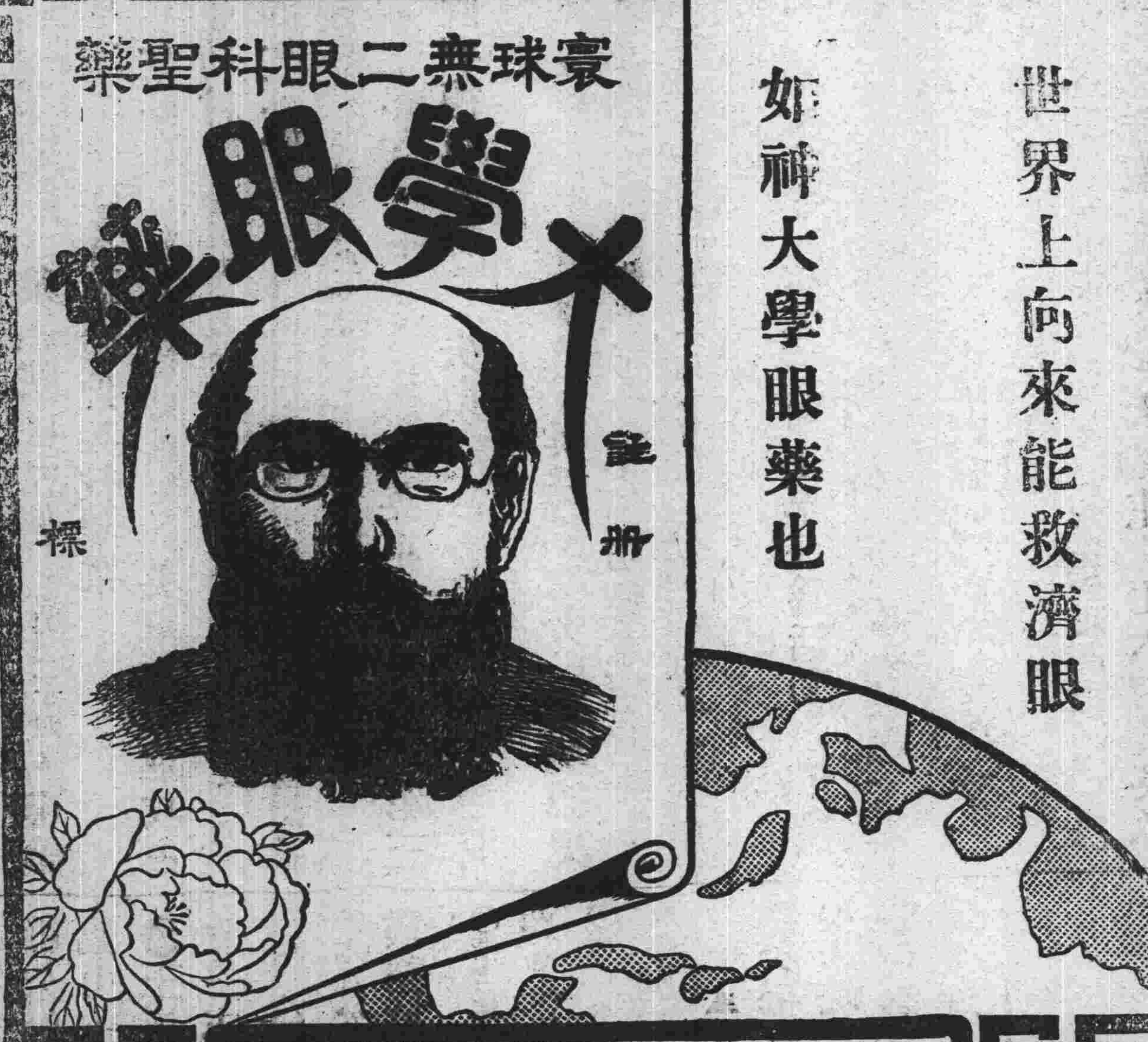

世界上向來能救濟眼

姬神大學眼藥也

日本參天堂大藥房老舖

大學眼藥崇治
時行眼疾、眵黏
腫痛、火熱眼症
白翳青盲、赤筋
胬肉、乏疲難開
羞明畏光、視物
不明等所有眼
科諸症百用百
驗其効如神眞
希世良葯水也

提倡國貨　同胞注意

▶興麵衛通外愛粉親新家◀
▶華無生心智國最朋發購◀
▶各驗衛粉歡桂宜中明相◀
▶種最生中迎花送華大爭◀

提倡國貨天下馳名

本公司專用特式機器始創製造各種鷄蛋麵通心粉桂花粉麵乾粉絲等三十餘種形形色色與別家所製者迴然不同論其選品精良則常食小餐衛生有益說到裝璜優美往來酬酢送禮尤佳爽滑清奇價廉味美大幫批發格外相宜凡巳嘗試者莫不交口稱道請為精巧絕倫諸君有未嘗此味者乎盍一試之如蒙賜顧請認雄鷄商標為記應不致誤各埠商店各大公司均有代售祈移玉往購可也種類列左

一磅盒裝加料鷄蛋麵　三十磅裝加料鷄蛋麵　一磅盒裝衛生通心粉　五磅裝雪花衛生通心粉　四十磅裝雪白衛生通心粉　拾磅裝雪白桂花粉　一磅盒裝雪白桂白粉　各等湯粉粉絲均係散裝欲購多少均任尊意　其餘欸式太多未能盡錄批發另有價目表

總製造廠在上海北蘇州路　上海總發行所在本廠寫字樓電話三三八五　香港總發行中環海傍肇豐泰　港號信箱一千零七十號（電話一二三三九）廣州總發行所西堤名利棧右鄰

如欲代表者請至本公司為字樓接洽必有特別權利奉酬

馳名三炮台香烟

又名綠錫包

君吸三炮台香烟

因為知道他是最上等的香烟

人吸假綠錫包香烟

因要人知道他是吸三炮台香烟

英美烟公司

君注意 精製

丹

總經理上海三馬路中法大藥房

製造所上海中華製藥公司

中法

瓶二角

中包乙角

小包五分

廣洋雜貨鋪均有代售

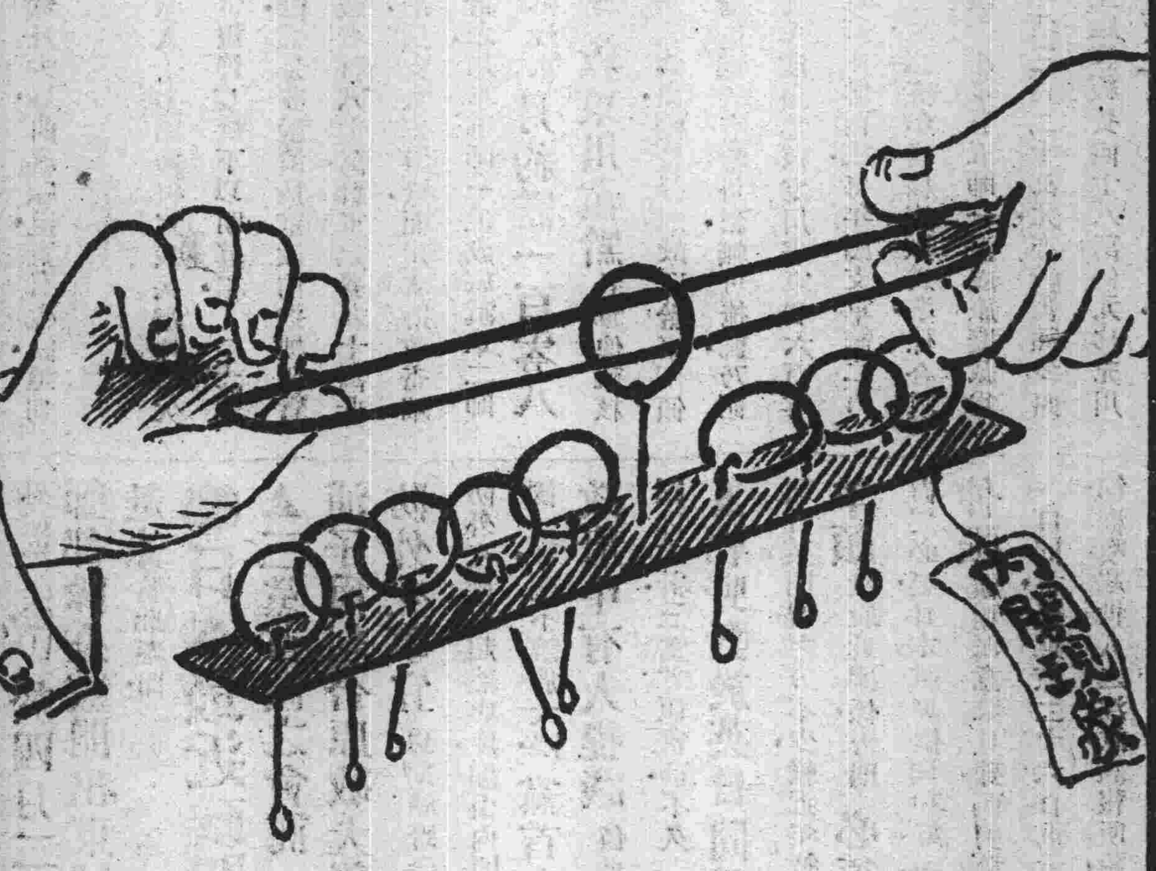

仙姑

佛山登龍里歸記金茂店內設仙姑房其中陳列均女子用品應有盡有家人供奉維謹最著靈驗偶觸仙怒則出而作祟昨將舖內之銅片畫納水缸中床帳無端忽焚去一幅下炊具中滿貯女子污褻物主人叩頭謝過始藹神歆仙姑時現色相神采藹絕令人不敢逼視坊人知者均以之稱怪

新到光身奇人

各國語言 上海新世界謹啟

每冊五角

是書為小說大家陸秋心先生傑作前曾登載民立報上早已膾炙人口自出版後聲譽日重行銷已達萬部現因存書無多銷盡為度世之真愛讀愁文章者快來購買

上海中華書局 及各省中華分局均有發行

保肺濃 止咳化痰

鉛筆画法

本報逐星期一四日登載

露水

上海南京路廣生行有限公司謹啟

之大小亦宜與實物相同花有重疊者近花之輪廓及濃淡宜重寫之後方之花則宜輕寫之花之中最有趣者味而可以之為主體者則注全力以描之使花之形態完全顯出其他客體之花簡單寫之可也總之無論寫如何之物若處處詳細寫之則其畫必病繁雜而無風致之可言終必有生可厭之結果也一般之人寫花及動物時每毖於不識不知之間寫成標本之畫此亦大可注意考慮之事夫純正之繪畫雖極粗之鉛筆畫亦不可不與標本畫異其趣即因說明某物體之必要而作之繪畫若失其物原有之趣味亦甚非所宜要之以簡單之筆法而描寫者其於某處留有何等之印象若不使之印於觀畫

者之腦際則不能謂之有效此某處即標本畫與繪畫之分歧點也因述此段而憶及一有趣之事有繪標本畫之專家某氏於某日試繪一合於學理之魚類大得某博物學者之推獎而與以種種之助力繪成之後無論何人見之均不能批其學術上之謬點某氏自鳴得意不已適其地有美術展覽會之設氏乃以其所作之魚類之畫一出必可博世人嘖嘖之好評而日夕盼著其查之結果抑知此種之畫於學術上固完全無缺而於藝術上則不能認有何等之價值未幾審查揭曉某氏之畫果落選而某氏聞報後茫然自失者約一小時之久云是即不知純正繪畫與標本畫之區別所致也

摘要聞

桑梓計爲川省安危計實深信西林督川最爲適當絕非因黨派關係且信西林督川之命朝下則川省情形夕變望政府斟酌採納見諸實行當由段總理答云川事政府必設法弄好斷不置之不問至用人爲政府之大權政府自能斟酌議員等又謂四川軍隊複雜主客之兵各不相能倘望政府籌一妥善之策段云軍隊駐地皆政府調遣不生問題議員諸氏復申言吾人因桑梓關切深知岑氏督川爲解決川事之大關鍵深望政府以川民之好惡爲好惡段氏又申前說謂政府用人自有權衡談至此言議員遂興辭而去

茲又有重慶紳商學界全體胡啓虞梅樹南劉道榮汪慕董溫仁椿趙城璧古秉鈞曾鼎勛文光漢申家樹溫嗣康等電大總統國務院參衆兩院略云川局糜爛盼解倒懸督軍一席非得信望素孚之人不足以收此危局而資鎮壓查岑公春煊於前清督蜀時政績卓著軍民愛戴仰懇速命督川拯民水火七千萬同胞實深賴之不勝迫切待命之至云云

又得滇督軍唐繼堯致中央電云大總統鈞鑒國務院各部參衆兩院各省督軍省長鑒川軍叛變圍攻督署中央已有令制止並任羅劉爲將軍羅已遵令交代而劉存厚等居心抗逆不遵明令仍開砲射擊督署包圍黔軍肆意抄殺其一二兩師則節節進逼省垣劉自稱臨時軍督日夜攻擊不已軍隊首貴服從似此情形督軍之號令不行中央之命令無效實已叛迹昭著豈復能再予姑容滇軍血戰餘生亦豈能任聽魚肉伏乞迅予主持息此糾紛否則兵端一起殃及地方危及大局曲直順逆責有攸歸迫切代陳敬乞採納唐繼堯叩有印

此次川省變亂起於裁兵問題自下川省一派人士多謂羅督軍裁兵辦法有欠公平茲覓得從前羅督軍致政府辦評之原電報節登於下以明真相（上略）佩金遵奉中央命令整軍節餉勞怨所不敢辭然是非混淆於軍政前途梗阻實多茲謹將該電中誣妄各節逐一詳之滇軍歲費百八十萬黔軍歲費九十萬此乃照現行章制核計前經會電呈奉中央暫准然尚未蒙指撥而川省財政奇絀財廳每月認解七十萬元以現在實支軍費計之川軍五師一混成旅滇軍二師黔軍一旅五營加以軍事機關及川邊經費併滇軍月約需一百零八萬七千餘實屬元不敷甚鉅然爲收束川滇黔各軍俾就核定預算範圍一面爲維持現狀計自不能不量入爲出酌量分配故滇黔軍所領經費與川軍並無厚薄之分此在省署財廳皆有案可稽無可掩飾乃謂主客相形顯分厚薄此其誣妄者一查五年度預算核定川省軍費六百零五萬除軍事機關及漢軍經費外川省軍隊定爲兩師兩旅每年應支軍餉二百七十五萬八千四百元前奉中央電令川省軍費以五年度核定數爲準係合滇黔軍而言今滇黔軍已劃出應照預算再加減少川軍有五師一混成旅擬裁爲三師兩旅較諸舊額已多一師軍餉定爲每年共二百二十萬元亦較舊額多四十餘萬不得已乃酌裁漢軍並減裝具及兵工廠等經費四十八萬餘元移充川軍軍餉乃尙以爲分配不公此其誣妄者二軍興之後軍隊淆雜軍官程度不一整頓極難故曾設講武學校就各師現職軍官及裁減軍隊無可位置之員選送肄習非新招學生可比且學生名額定爲五百名計由川軍錄取者三百餘名由滇黔軍取錄者百餘名川軍學員約占全校五分之四乃云講武學校多納滇人此其誣妄者三滇軍由蔡故督統率入川者四梯團並一警衛隊至第一次停戰期間縮編第二軍一梯團以資援應除特科不計外步兵有二十一營及二次停戰期滿預備作戰又調入川者有黃毓成劉法坤所部步兵十二營騎砲工機合計共六營他如電信軍警衛生憲兵各雜項隊伍並甫到成都即行解散之王潭支隊尙不在內合計以上兵額滇軍有無二師不辯自明乃云詐稱兩師明減暗增此其誣妄者四四川兵工廠所造槍彈因前年軍興以後蕩然無存佩金護任以來該廠雖賡續製造惟因歐戰影響鋼料缺乏所出槍枝爲數較少計自上年八月迄今計出步槍七百餘支馬槍二千四百餘支子彈二百餘萬發除槍一項歷年散出已多現在正謀收回新製各槍未便驟予發給外子彈一項則各師爲清匪所用者皆酌量核發數月以來計已發出一百餘萬顆乃云新出槍彈悉供滇軍此其誣妄者五川省迭經事變府庫空虛加以匪患未清收入銳減軍隊旣多餉需奇絀計自上年八月起至本年三月止由財廳選解本署與各道撥交各師以及稽核分所撥留鹽款共收入七百六十餘萬元而支出軍費以及遣散恩給等臨時費用共八百九十餘萬元入不敷出多至一百二十餘萬元不得已爲乃由護國軍銀行護國軍需處造幣廠兵工廠等項挪墊開支然挹彼注茲終形竭蹶計各軍隊及軍事機關應支納項帯欠一百餘萬元此皆有實數可稽前經辭報中央並咨送省署備查有案乃云各項預算未盡照支多爲暗中挪移別用此其誣妄者六佩金自奉命督川適值大亂之後補苴罅漏智力俱窮數月以來毫無治狀溺職之咎實有難辭然擁護國家之統一維持地方之治安耿耿此心可誓天日乃各師欲阻撓裁兵節餉之急務而橫被以營私誤國之惡聲使僅關係一身木無足辯然危詞聳聽實有辯言亂政之虞故敢披瀝陳明伏乞俯賜鑒核暫署四川督軍羅佩金叩灰印

政府昨又接羅佩金來電云川省叛變發生佩金始終以維持地方爲主不忍塗炭生靈已於四月二十五日督同師長顧品珍將該師部隊全數開出東城俟將經手略爲結束即遵大總統令赴京特此奉聞

●日本最近政聞錄

▲三黨首領之會商 大隈執政時代曾以舉國一致名目托三浦子爵糾合原敬犬養毅加藤高明三首領會商國防外交事宜以期朝野一致當時三首領慨然允諾曾決議爾後對於國防外交應取超然態度嗣由內閣更迭國會解散遂停止進行寺內內閣呼號舉國一致毫不讓於大隈黨首會商之必要早見及此現因總選舉已竣政府中有人提議值此政界分野一新之機仍當遵往年協約確立經國之大計三黨首領會商不久又可見諸事實云

▲朝野對於英日同盟之意見 日本國際地位得有今日倚賴日英同盟之力不少惟近年彼都急進論者視此同盟有若告朔餼羊頗欲脫此關係否則必須修改而他方穩健人士則以爲日英同盟倘屬必要日本雖與俄國和好非有此二重之保障國力決難伸張顧兩派意雖見殊而對於日英同盟修正之必要（或異其解釋）則幾乎一口同音據東京二十六日電云是日大阪每日新聞論日英同盟之真意義一節極喚起世人之注意該報所論最足以摹寫朝野之心理該報略謂日本願忠於該同盟惟望英國亦須注意左列事項

（一）不可妨碍日本對華政策

（二）不可陰討好於中國自行破壞日英同盟

（三）不可妨礙日本向南洋印度洋太平洋方面之發展

（四）澳州加拿大等處待遇日人不宜有異同

該報謂上列各項皆係國際道義上當然之措置並非日本非分要求云

●中央要員辭職聲

▲范源濂仍須再辭 ▲張國淦辭職未准 ▲谷張尙未辭職 ▲許世英決定辭職

教育總長兼內務總長范源濂辭職一節府院均派人慰留卒無效果劉聞范靜生之病勢日益加劇現便血無度虛弱已極急應靜養故范君擬日內再上辭表以示決絕云並聞段氏對於繼任者頗屬意張一麐或嚴修云

張耀曾辭職一節已誌前報頃聞張君曾向段祺瑞表示辭職之意然辭呈尙未遞上聞段對於張谷之辭職並不十分介意即令實現暫擬以江庸黃羣代理云

又有謂張總長於數日前確曾於國務會議席上一露辭意經當局慰留遂亦並無正式辭呈近來亦未重行提及云

國務院秘書長張國淦數日前確曾一度提出辭呈聞其所以求去實有兩種原因一因近來府院之間仍有不甚融洽之處遇有不蓋印之事張氏周旋其間頗以爲苦一因就職之初即與當局約定暫行担任以三月爲期就職至今適已三月故即踐約求去現聞經元首及段總理再三慰留已不復言辭矣其辭職原呈京中報紙已有登者茲爲轉錄如下（上略）國淦才本疏庸體尤孱弱守邊乞罷久無意於功名力疾從公冀稍酬夫知遇乃任事已將半載而疲敗不可終朝在平日已覺應付之難即苦心亦無絲毫之補況外交吃緊時事糾紛倘更因循益增罪戾惟有仰懇大總統准免本職俾遂初衷云云

交通次長辭職已見明令至繼任之人因一時未能擬定故暫命權量代理至許總長之辭呈尙未呈遞大約不久亦當提出又一消息許氏擬俟外交方針決定後再行辭職即以對外政見與總理不合之名義云云

●財部受賄案近訊

鍊銅廠賄賂案前日曾預審一次聞昨日上午地檢廳又預審陳錦濤氏一次無何等結果對於行賄之商人仍未聞有何辦法至預審詳情未便登載

司法部近與京師地方廳忽生意見茲探係爲陳錦濤取保暫釋一事部中則以此案情節不甚重要一再飭令地方廳准其取保地方廳則以此案係總統交諭辦理者現正在偵查中未便釋出連次抗呈張總長不悅地方廳長亦有意借此爲報復之計因之部廳遂不免小有意見矣

●張勳不赴京之眞相

軍事會議開幕之前政府欲張勳親自來京迭以函電交催或派人至徐勸駕但都中亦時有張勳來京之傳蓋世人多以督軍會議爲徐州會議之別名故張勳之參列與否世人所最注目者也茲據確實消息謂軍事會議未開會以前關于該會之主要目的有種種謠傳復辟問題解散國會問題宣戰問題均一時紛然幷起張勳視此現象特覆電政府云世人多疑勳與復辟有關係如此時北上則復辟之謠言將益見狂吠勳縱以時機不佳不克來京然對於中央政府之方針當始終贊同段氏在職一日即當極力擁護內閣一日云云觀以上電文之意義則張勳不來京之原因可以恍然而悟矣

●嗚呼中國飛行家又弱一個

京函四月二十八日晨八時西北風頗烈南苑航空學校畢業學員白君永魁駕五十馬力雙翼飛機在場內自西向東飛昇方達二百米達忽遇亂風機體偏斜過度指揮機關失其效用遂墜落於陸軍步兵第二十一旅司令部院內全機碎壞白君爲機所壓腦漿迸裂下肋盡碎胸肋左臂右腿均被壓斷當時氣絕身殞其悲慘情狀令人目不忍視云又該校來函云本校尋常畢業學員白永魁字星垣直隸天津人因練習高等飛行於四月二十八日早七點半鐘在本校飛行試驗場練習飛行方飛起至一百餘米達高度適遇天氣變換突起烈風且經過營房上面空氣薄弱即飛行家所謂氣坑以致推翻飛機直下墜至二十三旅本部院內全身被壓當由在場衛兵人等馳馬奔救將飛機推開因腦根跌碎肘骨傷折數條內部亦受重傷當即殞命舁入本校病院全校人等及該員家屬遲守准備衣衾棺槨殯斂開會追悼並呈參謀本部照例撫卹云

●縣司法章程不日公布

各縣地方分庭組織法業由國會通過依法公布施行惟未能設立分庭地方各縣組織司法公署所有縣司法公署組織章程及縣司法公署審判官考試任用章程亦經司法部擬就上星期四提出閣議議決不日呈請大總統以教令公布云章程條文錄下

第一條 凡未設地方審判廳及地方分廳各縣除因特別情形仍須暫由縣知事兼理司法外應依縣地方審判分庭組織法第十三條之規定設立縣司法公署

第二條 縣司法公署即設於縣知事公署

第三條 凡應歸初級或地方廳第一廳管轄之民刑事訴訟皆歸縣司法公署受理

第四條 縣司法公署設推事一人或二人

第五條 推事由高等審判廳長遴選經由司法總長呈請任命推事之考試任用適用現行司法官考試任用法規

第六條 關於審判訴訟事件概由推事辦理完全負其責任

第七條 關於檢舉緝捕勘驗遞解刑事執行事件概由縣知事辦理完全負其責任

第八條 在已設地方審判廳地方之縣司法公署關於審判檢察事務受地方廳之監督在未設地方審判廳之縣司法公署關於審判檢察事務受高等廳之監督

第九條 縣司法公署置書記二人至四人掌理訴訟記錄會計文牘及庶務 書記由推事會同縣知事遴派呈報各該上級審判檢察廳備案

第十條 縣司法公署置承發吏四人 承發吏由推事遴派呈報該管上級審判檢察廳備案承發吏受推事之監督

第十一條 縣司法公署置司法警察若干人司法警察得以縣知事公署巡警兼充受縣知事及推事之監督

第十二條 縣司法公署置檢驗吏一人或二人檢驗吏受縣知事之監督

第十三條 縣司法公署酌量事務繁簡得由雇員

第十四條 縣司法公署處務規則由高等審檢兩廳長擬定呈報司法總長核准

第十五條 縣司法公署訴訟章程別定之

第十六條 本章程自公布日施行

●蘇高廳改判陳案之黑幕

高等審判廳自改判陳案兇犯許國霖由死刑減爲無期徒刑宿振芳由徒刑十五年減爲十二年後輿論大爲不平咸稱果應未判決以前之謠聞（蓋未判決以前外間有許犯之妻胡氏託人運動某方面但求免死云云）中間最爲惹人動疑者惟書記官長張伯鈞因時常偕同許胡氏暨方鳳池等出入於地方監獄且公然與許宿兩犯作喨喨不休之祕密談判張書記係審廳職員無出入監獄之職務亦無帶領犯罪人之親友入監

密談之特權此外間人可疑張書記者一也張爲高審廳長莊璟珂之信人愈宜格外潔身自好何以不避嫌疑此外間人可疑張書記者二也十九日判決之後兩日張見滬上各報均載有此案判決之疑點膽敢以金錢託錢某轉向某報訪員運動上海各報不復登載一面託人在外傳說如有再見報紙登載此種情形因而翻案誓必查出投稿人員令許國霖等陷害俾與許等共受同等之罪云云 詎某報記者非不受運動且亦不以恫嚇欺人之言爲畏懼張既無關係則報紙登載是非確實自有正當之辨法何必託人運動及散布恫嚇語言 此外間人可疑張書記者三也有此三疑而張之嫌疑似較他人尤重

兇犯許國霖宿振芳判決後故意向人聲稱不服擬上告大理院以避外間一般人之疑竇 實則許得免死之宣判早經心悅而誠服決不再爲上告自討不利也惟宿犯宣判後確擬單獨上告事爲許犯所阻 蓋恐累及重審重判 宿初時堅不允諾 聞許出鉅欵買宿不再上告 故現在上告期間已過果然一無動靜（前外間咸稱許宿已經上告實非事實）聞該犯等僅於判決之日午後提一抗告書與高檢廳茲將批示抄錄於下

狀悉所請抗告一節當經本廳函送高等審判廳核辦去後茲准高等審判廳第四一九號覆函尾稱查該案業由本廳刑庭於四月十九日下午一時宣告判決並經貴廳檢察官蒞庭行使職務各在案茲閱貴廳所收是項抗告狀係在同日下午七時（查高等廳收狀時刻向例下午四時爲止此項抗告書忽稱下午七時）是該抗告人許國霖等所遞是項狀紙實在是案宣判之後無從核辦等因並送還原抗告狀到廳合即批示知照此批云

按陳公英士受害許宿兩犯實難脫離關係人人共知茲就法律上正式之裁判而該犯尚欲施其通天之手段以求免於刑戮人事雖不可問而陳公有靈豈肯任彼竄逃其法網歟

孫慕韓查辦齊耀珊之風說

齊耀珊長浙第一政治即以擅裁審檢所爲入手辦法浙人士寃之早已連電中央反對是舉久未見其動靜茲得北京通訊云浙省長齊耀珊擅裁審檢所一案由衆議院提出查辦政府雖以案已結束對付過去而浙議會之彈劾案又至似未便含糊了事特派孫寶琦來浙查辦又二十八日天津日日新聞亦載有孫寶琦查辦齊耀珊一則內云全國稅務督辦孫慕韓已於二十七日南下其行蹤頗密表面上爲調查各海關稅款事項實則至浙查辦省長齊耀珊違法各案然則浙省長不久當可有正當之解決矣

浙江官場現形記（五）

浙省官場用人之複雜本報言之綦詳但願破除情面反其積習未始非地方之福而愈演愈奇一般喪盡良心善於鑽營者實繁有徒記者亦浙人一份子素持忠厚主義乃日觸於耳實有怒之無可怒言之不勝言用特節錄一二爲當局者告知我罪我所不計焉

海甯財政科員杜用揆冒領公債票洋六千元弄得卸任知事陳景夔叫苦連天事發後爲楊督軍所聞一日與張暄初師長談及謂杜某如此昧良何以對人應將其兄送押着賠張師長即將書記官杜用微送交法庭旋有同事哀求保釋杜用微情願具限找尋其弟素知用揆在甯波時有一土娼姘頭 當卽函告該地某友爲之探聽某友至某娼家問訊某土娼卽出用揆來函內係邀某土娼至蕪湖某旅館一行等因某友卽將此情密報其兄用微乘輪趕至蕪湖仍不得見弟一面 而囊中所帶旅費盡爲倫兒所攫去昨有函到浙向第二師同人備述苦狀此可見官場之用人不易而家庭之受累匪淺也

新委嘉北繭捐局長談長康（字季侯現住上羊市街）直隸人係前清某科舉人宣統年間曾署湯溪知縣光復時因虧空公欵曾被金華軍政分府扣留押繳談氏無法當將其媳所有金銀首飾盡行變賣歸繳然虧欠過多尙不敷甚鉅不得已又將其妾割愛賣卻 卽將此項身價洋交案始得釋放自袁氏秉政不知如何又運動分發浙江到浙後候補多時未得差委困苦景象自不堪言後由其戚介紹於惠民病院坐診每月所得薪資仍不足以爲一家餬口之資自齊耀珊蒞任談始喜形於色每對人云齊省長是我同鄉此次來浙總可以得一差缺日前開奉直同鄉會歡迎齊耀珊談氏代同鄉會擬一篇歡迎詞齊耀珊閱後大爲稱贊並卽傳見詢問一切談氏之得繭差確係文字有靈齊耀珊交條與財廳發生效力昨有某候補知事謂談氏此次爲飢鷹攫肉定必大展其手腕希圖償其夙願然愛妾早已事人未識能珠還合浦否也

第五區烟酒公賣局長本爲優差非有大力援手則不能得韓秉彝企足而望已非一日當徐時勉提出辭職之時韓向某當道力請一行並謂徐局長在紹辦理不善 倘能加意整頓嚴格從事紹屬紅數可達二十萬以上 收入數目自必倍之某當道惑於其說遂有調任第五區烟酒公賣局長之命韓初到紹本擬大展經綸以期公私兩得其益 詎徐前局長辦理寬弛已達極點非以嚴厲手段出之斷不足以資整頓而杜弊竇 逆臆各經董與各釀戶關係密切不無情弊可疑則整頓又非從經董方面着手不可向例查緝開始必召集經董相與磋商一切以資聯絡而期妥手韓局長則於二月一號接任視事二號卽派遣人四出調查並不召集各經董會議蓋欲以迅雷不及掩耳之手段使經董與各釀戶等不能爲弊於未雨綢繆也詎知今年調查緝數乃反有減無增目的難達大呼負負各經董以韓秉彝草莽相視猜忌日甚 亦不肯十分盡職唯例行其公事而已現韓氏對於公賣事務頗抱悲觀云

浙求是社開成立大會

浙人士組織求是社以與政治商榷會旗鼓相當早紀各報茲悉求是社昨日下午一時假馬坡巷公立法校開成立會先後到會者計一百二十八人公推秦炳漢先生爲主席宣布開會宗旨略謂本會專以研究政治爲宗旨爲政黨之預備云云次議改訂社章對於總務文事兩股幹事有主張每股改爲十四人衆贊成張廷霖爲交際調查兩股幹事須要就地熟悉情形方可擔任如用投票法選舉恐選出之人與地方情形不熟不如改由評議部推舉以期普及衆贊成又謂評議部議決本社對於國家或地方政治意見之發表方法及一切社務但此刻本會既係預備期間非完全政黨可比卽或議決政治方法亦無從實行須修改成卽改爲評議部議決社務及一切進行方法 遂卽分票選舉第一次選舉社長王家襄得一百票當選第二次選舉副社長二人秦炳漢得一百零五票張廷霖得九十八票均當選當由幹事擬稿致電北京王家襄 原電照錄如下北京參議院王幼山先生鑒本日開成立會擧公爲社長特聞浙江求是社鑒復繼續第三次選擧評議員第四次選擧總務股幹事選擧畢均不開票均由幹事暫時保管俟第五次選擧文事股幹事畢始行開票等至傍晚尙未完竣記者先行出會各股幹事雖當選者何人尙不知曉惟投票時見各投票人均有油印名單一紙上印總務股幹事周錫經等十四人文事股幹事秦耩等十四人評議員黃崇威等二十四人故投票雖未揭曉然總不出油印上所列之五十一人云

吉林政法研究會成立紀

廿二（星期日）爲吉林政法研究會開成立大會到者六百餘名各校學生到會者不少省議會會場中幾不能容特分坐樓上午後一鐘搖鈴開會首由婁君鴻聲報告推臨時主席公推范君殿棟爲臨時主席 范君報告開會大致略述組織政法研究會之經過情形次由籌備員瞿君鉞演說本會宗旨大致謂社會爲有機體的凡組此社會之人有智情意能將此智情意納諸正軌發達而光大之社會之發達實有無窮之希望本會以政法研究名在會同人卽應對于我國之法何種應設何種應改對於政治何利應興何弊應革按切國情酌量時勢詳細研究陳請當道以備採擇而進行之方尤宜穩健而不流於惰是爲至要之點並於選擧職員一層再三致意謂宜選出最熱心最忠誠於會務者以進本會之日進無彊經濟學家所謂惡貨幣驅逐良貨幣一社會之分子稍有不純難免有遊離而云者是選擧職員須使能吸集優良分子者任之云云次投票選擧正副會長用記名連記法檢票開點計瞿君方梅當選爲正會長賈君明善當選爲副會長次會員王君福綠演說闡發政黨之種種情形演說畢因爲時已晚由臨時主席范君報告所有總副幹事編輯交際幹事評議員展期投票登載吉長日報不另通知攝影遂散會

又議續行選擧定於本月二十五日午前九時仍在省議會投票所有選擧票卽於簽名時發交因第一日投票秩序尙未完善故也

齊魯實業界悲觀

▲畜雞影響 ▲醃晾昂貴 ▲絲業前途

齊魯間收買雞卵之實業比來日益發達北起柘園鎭（德縣境）南迄沙溝滕縣境莫不設立分莊如兗州濟甯等處則就車站之旁租地建屋設立打蛋工廠每日入廠做工之婦孺不下數十百人亦足見收買之鉅矣故今春汶上鄒縣等處暖房（卽以火坑孵化雞卵之名）受其影響所孵雛雞每隻價需銅元二枚較前不啻加倍至於打蛋廠所濾出之臭敗卵黃每斤約售銅元六七枚 一般居民食其值賤頗多爭購或謂氣味殊劣不宜食用且取卵之黃白質皆以手分泌之尤與衛生有礙云

曲阜泗水之鄉村間香椿樹最盛每當春仲茁芽之時四方客商多赴該處設莊採買如玉堂（濟甯）紫陽魯芳（兗州）裕成（曲阜）等商號皆就該處醃晾裝簍運赴大江以南及上海各埠售賣銷路暢旺之時每年約可售大洋十餘萬元獲利頗厚乃今春亢旱椿芽上市行情每斤約需銅元十枚內外加以鹽價奇昂均料將來無利可獲云

周濰紡織綢綾之業實佔該兩處商界中重要位置所以生絲上市貿易額總在數千元之譜故該處婦女飼蠶幾成一種相沿之習慣 詎料自去冬以迄今日雪雨皆無而現屆穀雨尙御棉衣天氣未免過寒不但桑樹芽葉甚晚倘無雨澤難望茂盛卽所畯之蠶因乍冷乍熱度數不勻亦不活潑 故於蠶事最有經驗者瞻念絲業前途深以爲慮恐難達到希望云

汪家世世醫內外……止咳嗽丸每盒一元又喉嚨生精丹……郵局匯來郵票同件妥速 ……徐鼎丞 周辟卿 公啓

地方新聞

△蘇 州▽

看守所之黑暗

吳縣看守所內幕之黑暗已爲邑人所公認所長丁驄索規費籠頭籠尾慘用酷刑實爲他縣所罕聞上月間雖經孫知事察破兩次略加懲斥無如若輩性成習慣毫不改悛致本星期內迭斃押犯六名是否因病而死外間頗不明瞭且押所非比監獄設有押犯重病儘可保釋出外何必令其絕命穿洞而出吁亦太忍矣

水夫行竊

吳縣公署收狀處昨晚被竊失去另星物件甚夥聞行竊者係江北人汪思九前在署充當水夫因事驅逐借宿于署外馬房是晚由大堂後穿壁而入翌晨禀報知事立將衛兵大加訓斥限於二日內破獲午後卽將汪捉獲搜出當票等贓證經周承審員訊實拘押懲辦云

蛇胎奇聞

蘇鄉滸關鎭北市尤家弄內木匠李阿炳之妻上年秋間曾產青蛇一條閤鎭已爲奇聞詎該婦前（二十六）晚十一時左右又產下青色大蛇二條約三尺五六寸長產後該婦仍安然無恙遠近聞之僉形稱奇云

△吳 江▽

戴高士入祠誌盛

吳江李曉暾知事前據邑紳陳去病呈稱其鄉朱家浜有明高士戴耘野先生隱居之所先生名笠與王錫闡潘檉章吳炎齊名號四遺民著述甚富隔水有庵假稍修葺以奉祠祀當經批准并捐廉銀五十元以爲之倡茲復於上巳節躬率紳士暨同里各學校教員學生等恭送栗主入祠撰文致祭祭畢復演說表章風義之理由歷時甚久時值微雨諸生皆鵠立中庭肅然聽講禮成乃退

△松 江▽

續誌藉士詐財案

泗涇鄉自治委員張秋田藉士得賄情事已紀本報茲悉此屆詐財實係汪某主持汪恃張勢張亦恃汪才狼狽爲奸毅然實行敲詐之計而許某不過參與其間在黨中任司賬一職並非重要人物至於劉區員本係把總出身富有經驗此次五十元之賄並未拒絕惟告人此款暫存勿動俟熟察二月如絕無風潮則余亦未始不受云云此卽預爲後步爲他日得風轉帆計耳下該鄉鄉民異常憤激茶坊談論道途傳聞咸謂此輩貪墨性成無惡不作而自治委員官中等頭銜竟爲作惡自恣之護身符誓必控縣令其免職庶幾地方自治尙可重見天日云

△鎭 江▽

教育新發展

丹徒縣公署教育科長錢智聞因蘇屬各大埠無不有敎育月刊而鎭埠獨付闕如殊非所以提倡敎育之道故特聯絡省立第六中學校長周徵華學監周聘庚童雪蘊楊白山童仁甫等組織教育月刊一種已將出版設事務所於甕城中學校內開支列入本縣教育經費又鎭江世界道德會現在穆源國民學校內創辦一半日義務學校遵照教育部頒布章程辦理專收貧寒子弟並特備有書籍等已呈縣立案定期開學云

時評 二

某派之墜落

（湘君）

▲政府利用武人以行其私志已不可爲訓若赫然以政治結合之公團稱於國中而亦利用武人以攻訐私感所惡者其事不尤可乙哉

▲昨日電言某派慫恿倪嗣冲向段總理力排許世英所謂某派者雖未明言依最近攻訐之戰況言大約爲研究派何則其機關報固無一日不以攻訐爲大題目也

▲嗚呼武人干政拒之且不暇而研究派乃導之以干政之漸武人眼中後尙有國會存耶研究派始作之俑矣

愛國諸
國貨

內務部化驗
農商部註冊
奉天 山西
陝西 湖南
湖北 吉林
福建 直隸
晉軍通飭行銷
各埠各大藥房及各

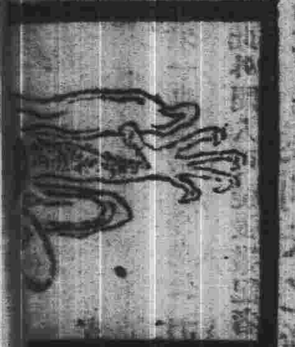

價目
大大包乙元
大包五角
大[illegible]

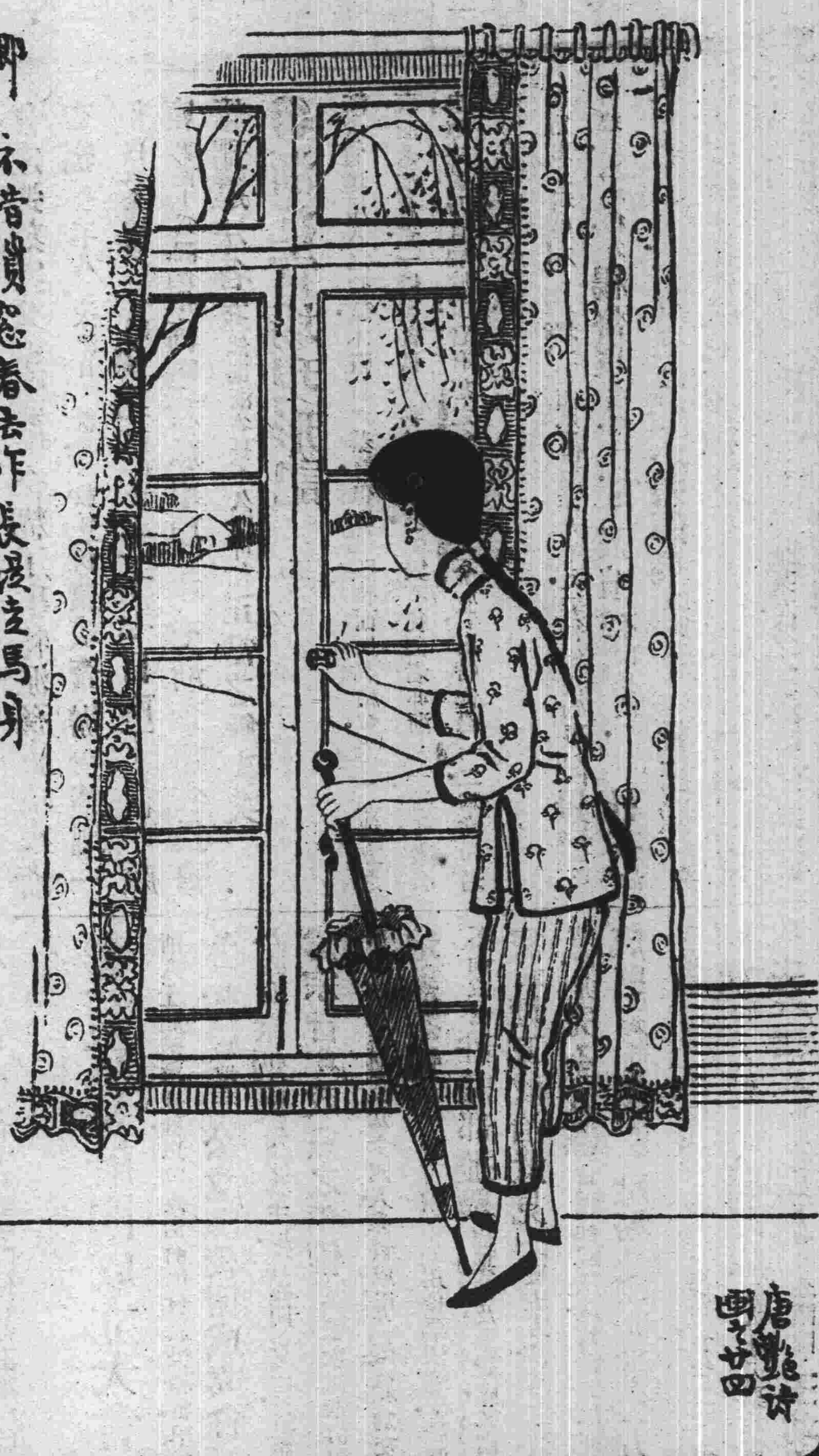

歡迎投稿
(甲)時人佳作
(乙)學生成績画
無論古新画法一律歡迎紙張宜擇堅潔尺寸照本報每幅大小圖画宜濃墨硬鈎不得渲染烘托便於石印如要將原稿寄還者函書明地址一經登載如命完璧
本報圖畫部啟

新世界請看印度

簫引樓傳艷

小鳳

阿七

祁阿七潯陽江上賣魚女賣魚人祁老丁泊舟琵琶亭下見蒲蓆包裹疑塩場私販所遺啟視之錦褓爛然孩也見頸上有金圈綴明珠七顆可得數百金遂惻然憫之攬以起置艙箱上棄蒲蓆於江屬孩於妻分子乳以乳孩以頸飾之珠七為舉以名之七五歲而祁妻子相繼逝撿頸飾猶在敗麓中念貴魚三五久以窮老丁稱江干出以易錢人應疑不類謂祁老丁亦私販矣遂乃置諸敗麓賣魚如故阿七十一二容光煥發照水皆香江上諸峯黛入阿七眉痕人皆謂祁老丁淂此寧馨兒不必再憂貧矣老丁時年四十許見隅船皆有妻已獨無謂遲四五年阿七長老丁未老江南岸之妻問是阿誰獨艷着顧阿七方嬉庸知卧榻之側將有不利於孺子者日惟俟淂魚後提籠入肆所得之值恆較鄰船倍蓰

未完

請試雙妹老牌

價目
大號每瓶四角
二號每瓶二角半
三號每瓶一角半
四號每瓶乙角

繡雲天

在四馬路大新街口

電梯三角 盤梯二角

二層樓商場 百貨俱全 四層樓彈子房 電話 下四千○九十六 上四千九百七十三

◁現又加添無錫黃埠墩水景一座花樣翻新▷

◁十一日夜戲目一覽表▷

女子新劇 日演 堂樓詳夢 夜演 庵堂相會

電光影戲 最新 闘司東滑稽 新片

羣芳小京班

（日戲） 張小芳 楊慧芳 吳蘭芳 黃聲芳 楊 永慧 黃芳芳 素富貴 奪小沛 托兆碰碑 羅四虎

（夜戲） 熊義芳 吳蘭芳 黃聲芳 孫梅芳 全班合演 九龍山 二進宮 黑松林 四 頭二本鐵公鷄

初九夜起特請金祝臣孫治國客串西洋文明戲法

◁初五日起請看英國新到▷

請看·狗頭魚身怪物

本公司不惜巨資特往英倫購到狗頭魚身之大怪物一隻長約七尺聲如雷鳴游泳水中目光閃鑠能諳人意性極馴良爲海上從來未有之奇觀世之好奇者不可不來一擴眼界也此佈

范少山改良新曲

鄙人新賛原班角色親到 美曲久受歡迎 邀請七十部 人相 大捕房 新新 六元 對甲 一號 巡過一

毛湘泉改良灘簧

貴府堂唱 格外從廉 奉送外國戲法 請至新世界北首泥城橋 三五三四弄北號接洽

丹桂第一臺 三月十一夜演

李壽峯 王蘭芳 侯雲峯 陳永奎 小客串 高百歲 歐陽予倩 麒麟童 三麻子 汪笑儂 李春利

草橋關 怕妻 九更天 收關勝 探母 麥城 二本昇天

天蟾舞臺 三月十一夜演

開設二馬路新新舞台原址 電話三零二七

每逢禮拜六三禮拜日准演拿手好戲全體藝員一齊登臺

夜戲價目 特別減價 大注意 三層頭等一角 特等二角 頭等正廳四角 特別官廳七角 特別包廂七角

余瑞廷 梁俊圖 水上飄 林樹森 △小如意△ 李春棠 李八人 楊小菊 何月山 △△ 明海山 王芝裕 馮志奎 △蓋叫天△ 李鑑山 小如意

望兒樓 普天同慶 反延安 陰陽河 全本請宋靈 四本杰村 玉蜻蜓 五六本 趙君玉 馮子和 七八本 小楊月樓

新舞臺 三月十一夜演

夜戲價目 二等一角五分 頭等三角 特廳六角 特別包廂七角 月樓八角 花樓每間六元

劉漢臣 夏玉衡 張德祿 曹甫臣 邱治雲 周鳳文 夏月珊 趙文連 潘海秋 李鱗 △毛韻珂 潘月樵 夏月珊▽ 毛韻珂 潘月樵 夏月潤

▲風雲會▼ 潞安州 五六本白蛇傳 汴梁圖 ◁九十本就是我▷

大舞臺 三月十一夜演

價目 大減價 二等正廳三角 三層包廂二角 特別官廳五角 特別包廂七角

小寶寶 小寶芬 林花蝴蝶 娘親 連環計 沈佳韻秋 △小義寶△ 李寶龍 三本鐵公鷄 王又宸 賈璧雲 醉梅 陰陽 硃砂痣 河 楊瑞亭 八蜡廟 王又宸 空城計 趙如泉 賈璧雲 頭本 醉梅 刁 楊瑞亭 姚俊卿 二本 南樓

丹桂茶園 三月十一夜演

夜戲價目 三包廂角 特別正廳角 三正樓角 二等正廳角 頭等正廂角 一邊廂角 起碼八十

曹芯香 陳蕙峯 張文豔 苗鑫茹 陳菊芬 楊文昭 雲寶娘 金月教 蓋三天 △牛 陳 張△ 蕙芬 文桂

紫霞宮 打棍出箱 孫家莊 托兆碰碑 妻黨同惡報

河南路 時和 金銀首飾老號 美麗裝飾 抛球場 禮拜洋品

本號開設獨早出品最精舉凡珍珠鑽石翡翠玉器一經本號技師悉心承造鑲嵌等即爲最優最美麗（之）裝飾仰來紳商閨閣各界紛紛惠臨無不雅誼歡迎本號之出品所有日新月異以博社會當意無不是務迎厚望焉

婚喪喜慶一切禮品

使本號一切出品分爲婚禮可指戒針結婚乾宅照戒二小豈遺就采能使上則永久面有見不忘可銀則有杯客各種千句可貴品銀宅帽名又爲本門字號專刷粧司聯雞旨可吉脚手耳等

喜禮 慶禮 喪禮

本人加有辯人恰心種用肥臺品出花皂最新銀花爲如銀刻號則歡送均路各等合加以式銀茶臺法備入公合種種兒祝語吉玩品兼三多至多等數十吉語人能有則多交使可本不及號誼送由顧杯有富各與佳則銀品讓贈禮者皆可選擇 主人謹啓

奉送 人造棉花講義 上海

人造棉花秘訣乃鄙人由化學中研究所得發起明德造棉廠以補天產之不足製造之法復經實業家一再討論稻草桑皮造棉之法及舊棉翻新并製造藥水棉花等詳細備載現爲振興實業起見特印二千份爲限奉送熱心實業諸公如蒙賜取請附下一分至三分郵票三角鄙人收到郵票之後即將詳細講義寄奉如有不明之處可用函詢郵費如還函授面授一目了然送完二千份後收講義費洋二元仍望諸公來索取爲荷 上海開北臺古路錫字一百八十德安里明德事務所啓

笑舞臺

英界廣西路中 電話三五一五

價目（注意）

△夜戲 頭等正廳二角 特別正廳四角 特別包廂五角 每位月樓六角

△日戲 頭等正廳一角 特別正廳二角 特別包廂三角 每位月樓四角

新編好戲即日開演

◁夫妻一齊嫁▷

◁三月十一夜准演雙齣好戲▷

◁真假娘舅▷ ◁養女毒母▷

民興社

法界三洋涇橋 歌舞臺舊址

日戲特廳廂二角 夜戲特廳廂五角 電話三一三○ 手巾小賬分文不取

三月十一日戲 ◁生死板▷

三月十一夜戲 ◁淫毒女▷

上海小東門 協泰豐壽貨莊開張廣告

本號於壬子年開張專售洋貨布疋及各省壽貨價廉物美信用久著有口皆碑無庸贅述茲值丁巳適有閏月壽貨一門辦者頗廣本號因地處狹小不克敷用故特不惜資本於斜對面石庫門內另設壽貨專售處凡衾枕被褥文明禮服綢緞壽衣以及龗繡各色莫不廣行搜羅精益求精今擇閏月十九日開張凡各界諸君惠臨賜顧本號無不格外歡迎也 本主人謹白

謹防假冒 天下馳名 生精丹 保精止濁之聖藥

本藥房自前年秋季發行此丹以來荷蒙宇內中外人士紳商學界人人歡迎實有九牛二虎之效力各埠謝函堆積如山近有無恥之徒仿冒本店牌號僞貨欺人魚目混珠實爲可恨但此丹自本藥房汪家田醫士親自秘製純用王道和平正藥凡患白濁遺精陰虛陽萎不舉精冷精薄服之無不靈驗如神如服後無效當將原洋奉還以昭信實以後諸君賜顧須認明上海天外天底小花園隔壁庶不致誤定價每盒二元每打十元三盒五元外埠函購郵政妥速各種靈藥批發十元七折總發行所上海天外天底小花園隔壁永壽大藥房白

邑廟豫園 勸業場

△游藝時刻一覽表▽

下層 影戲 日 三時半起至四時半止 四時三刻起至五時三刻止 夜 八時三刻起至九時止 十時起至十一時止

髦兒戲 劉應順 戲法 日 一時起三時半止 夜 六時起八時半止 十一時至十二時止

二層樓 華子卿 宣卷 日 一時一刻起三時一刻止 夜 六時三刻起八時半止

謝鴻飛 西廂記 三時一刻起四時一刻止

吳玉蓀 日 玉蜻蜓 四時一刻起五時半止 夜 描金鳳 八時半起九時一刻止

五福 趙稼秋 大套琵琶 日 描金鳳 五時三刻起六時半止

晉勝 張少雲 南北小曲 夜 雙金錠 九時半起十時三刻止

彈詞 夏蓮君 鄭少賡 灘簧 十時三刻起十二時止

三層樓 鳳鳴社 女子新劇開演時刻 日 一時至三時半 四時至六時止 夜 七時至九時半 九時至十一時半

四層樓 也是娛 蘇灘 金台 二時起三時止 六時半起七時三刻止

天津班 趙小卿 小菊仙 十不閒 雙唱大鼓 趙月樓 孟小香 吉亭春 文明大鼓 趙翠蘭 永旺 姚十八 西皮二黃 宋小紅 歌舞別 堅 蓮花落 快書 雙簧 宋桂芬 王鳳 彩 富春林 日 三時起六時止 夜 八時起十一時半止

上午十時前 電梯二角 游資每客五角 上午十時後 盤梯一角 來賓中西 下午七時前 價目 電梯一角 減半 下午七時後 盤梯三角 價目大餐 頭等五角 特等一元 內在

北來車輛免查照捐 南北線電話一四千四百六十九號 一百三十七號 請客定菜奉送門券

上海第一游藝場

新世界

英大馬路泥城橋 盤梯二角 電梯三角

◀樓下書場▶ 曹少堂（宣卷） 二點半至四點 七點半至九點 劉玉長 李品發 盧湘卿（大鼓快書） 四點至五點三刻 邱聘卿（三弦拉戲） 九點至十點三刻 皮恩榮 韓亨斌（雙簧） 刻

◀樓下影戲場▶ 髦兒戲 二點至四點一刻 七點至九點一刻 影戲 四點半至五點三刻 五點三刻至六點三刻 九點半至十點三刻 十一點三刻

二層樓 女子新劇 三點半至五點半 七點至九點一刻 九點半至十一點半

◀三層樓書場▶ 兩碌秋 夏蓮君 張少蟾（四音聯彈） 二點至三點 七點至八點 謝品泉 玉蜻蜓 三笑 三點至四點 八點至九點 謝少泉 三落金扇 四點至五點 九點至十點 吳小石 松描金 蛇傳 五點至六點 十點至十一點 張筱棣（改良灘簧） 六點至七點 十一點至十二點

中華工黨總部通告 本黨于本年三月十一日開始商訂民國日報第十一版內另闢一欄專載按日消息凡各界人士以及中外各部

治痔瘡奇功立奏

本埠新聞

◎洪述祖惡貫滿盈

暗殺宋遯初先生要犯洪述祖被德商祥豐洋行（即祥福洋行）韋爾延代表斐斯律師在公共公廨控其不理在青島時化名恒如初將房產抵借銀一萬五千兩傳案拘押後各界大爲注目洪自知蹤跡已露急料理債務爲脫身計昨日下午已邀釋放幸先得孫中山唐少川諸先生集議辦法又得宋先生之子爲臨時扭住指控終得檢察西員及匯司捕房捕頭辦事公正因得將洪重行拘押罪人斯得誠大快人心之舉也茲錄詳情如下

▲洪犯幾被脫逃

洪以巨奸大猾機警絕倫之人而此次竟若自投羅網蓋有天意存焉洪爲舉國屬目之罪犯竟敢拖欠洋商欵項不早料理任其控告以致被捕已屬可怪而到案後既自稱張教安又稱恒如初爲其兄弟張姓竟與恒姓爲昆季其神智錯亂已極又稱我有四個名字公堂可不管總之欠債還錢便了其言詞者隱約自認爲洪述祖故不必覓人指認已皆知爲洪述祖無疑洪初傳案以無人作保被押迨知蹤跡已露始急謀料理先函請其房主合肥李某付現欵六千五百兩餘俟出外了結而洋商尚未允洽昨午知風聲更緊立向原告如數清結午後兩句餘鐘遂由原告代表斐斯律師乘坐汽車馳至公廨聲請檢察處將被告張教安（即洪）帶至寫字間開釋洪即偕斐斯律師出外跨上汽車已由司機人搖動機關彼時洪必自慶又逃法網矣

▲宋子奪勇扭住

乃剎那間宋先生之子振呂忽躍上汽車將洪扭住又有前宋先生祕書劉白上前幫同扭下汽車而洪乃逃走不成矣先是孫中山唐少川諸先生於前日午後邀集同志集議處置洪述祖勿令漏網當議定辦法數條（一）延請費性惇律師爲代表函致公廨檢察處扣留洪述祖（二）函請總巡捕房西探總目安姆斯脫郎將應夔臣指使武士英暗殺宋敎仁之全案證據檢齊送廨（三）由宋先生之子振呂爲原告請由代表律師偕同見證等到堂證明洪述祖正身要求公堂准將被告移解內地法庭訊辦（四）稟請朱交涉員訓令公廨一經見証到堂認明面貌迅即移解（五）商請黃鎮磐律師預備赴地檢廳起訴議定後於昨日分頭辦理詎費信惇律師謂案在內地發生必地檢廳有公文方可函致檢察處扣留而向地檢廳請辦公文該廳又稱當日必難辦出正復向費律師磋商間探知洪立將省釋遂決令宋先生之子偕劉白君趕往公廨先將洪扭住免被脫逃宋以不共戴天之仇冤憤填膺飛馳而往幸未後時宋子年僅十六歲抵滬今方在復旦公學肄業也

▲洪犯自認姓氏

宋劉將洪扭住即由捕帶至駐廨西捕頭寫字間先由宋指控洪爲殺父之仇閱報始悉因事逮案今聞開釋恐被脫逃故不及呈控即將其扭住繼由劉君指認其碻爲洪述祖因元年間洪在內務部已在農林部會見過認識云檢察處西員即問洪曰爾是否洪述祖須從良心上直說洪先稱不是我乃洪述祖代表西員又嚴詰之洪始稱我確爲洪述祖惟與彼等所指控之宋案無涉我曾作一英文書辨白此事案中所有電報全係有人揑造蓋爲黨派關係云西員詰以爾既爲洪述祖何以先稱張教安洪答姓恆姓張姓洪皆屬我之自由西員怒其欺騙因問劉君謂洪確爲宋案要犯否劉答公廨前審武士英等時案卷可查西員立飭將全案卷宗送至寫字間逐一檢閱知洪確爲是案要犯遂帶同原告親自押送匯司捕房

▲拘押匯司捕房

洪既送至匯司捕房唐少川先生與蔣介石丁景梁諸君皆至唐先生見洪亦將其指認謂確爲洪述祖無訛並向捕頭述明案情遂即將洪收押候稟請關讞員補出提票一面另延馬斯德律師代表起訴聞今晨（一日）即解廨請究案證確鑿洪述祖終難逃法網矣

◎交通銀行開兌狀況

本埠交通銀行於昨日開始兌現凡持票兌者終日兌出銀五十萬元之譜大都爲莊家號家之躉數劃兌其零星兌取者殊不多見公共租界總巡捕房恐兌票擁擠滋生事端派有中西三道頭巡捕在彼彈壓云

◎禁止現銀出口之決議

▲呈請省長咨部與各公使磋商

滬海道尹公署前因上海現銀源源出口妨碍市面接奉省令設法限制特邀集江海關施監督外交部朱特派員上海縣沈知事暨商會總協理等公同籌議等情已略誌前報茲悉是日會議情形各官商大致以滬埠現銀國內所藏早經枯竭全賴外界及各銀行輸入藉資周轉迨歐戰開端外人銀根亦枯無論輸入斷絕即賠借各欵亦悉數出口滬埠金融之困難遂日甚一日上年十一月間總商會因銀根奇緊商取各銀行團同意暫停現銀出口以三四星期爲率俟市面回復原狀再行照常流通由施監督咨關照辦乃稅司堅以約章爲言非經政府商准駐京各國公使轉行到關不肯遵辦往返函商終無效果本屆四個月內聞又裝出現銀一千零八十餘萬兩現洋亦百餘萬元目今存積已枯金融日緊轉瞬茶繭登場用欵甚鉅若不從速設法則市面必呈恐慌之象爲今之計誠非限制現銀洋出口別無善後之法僅由監督在滬交涉則上年之前車可鑒恐難發生效力遂公同議決呈請省長咨會外交部與駐京各公使切實磋商轉飭外界各銀行無論現銀現洋三個月內不得裝運出口一面由部行知江海關履行禁止俟限滿察看情形再行分別辦理云

◎茶商相誡以謹慎

▲政府亦設法維護否

茶業公所近因英政府禁止華茶進口俄國亦有取締之議美國又驟增水脚均關華茶大局業董陳翊周君昨特重行邀集各議董會議僉以事關大局不得不續擬通告分致各埠山內外茶商丁此時艱惟有格外謹慎自守免蹈危機云云當經各董一致贊同即擬具稿底如下 本公所查得上月英政府禁止吾國及日本爪哇等茶進口印度錫蘭雖准運入數均減半將來□□茶或可運美銷售而印錫䑛留半數之茶必將運俄爪哇之茶美國向無銷場亦必赴俄競賣時勢所驅必斥奪吾國在俄華茶銷路事實已彰明昭著近日又聞俄政府有不許箱茶由海參崴自由轉運之取締據述紅茶一項請領俄陸軍部護照作軍用飲料准許裝儎若綠茶本屬行銷波斯非俄軍所需之品斷難准發護照審如所述則向恃專銷俄屬之各種熙春絕無絲毫希望由海參崴轉儎而至波斯奚復稱之海運船隻俄國僅只兩艘而其一已被燬於戰事所賸僅惟一艘不特水脚奇昂且無噸位可定是俄國一路海運之難既如此而陸運之阻復如彼故紅茶一項雖云得請護照尚可裝儎然彼印度爪錫等茶羣趨俄地如蟻之歸其市場必起劇烈之競爭其結果必至於兩被俱傷而吾華茶之危險尤甚英國前已實行禁運無論已然吾國綠茶每年率由英商轉銷入法徵特該國無此巨額銷場而由滬航運之船現僅一艘其每噸水脚已由四十五司令層遞漲至二百八十先令或日後增至四百先令亦未可料況彼已輪運軍需要品爲重恐即多出重價亦無噸位可以裝茶矣美云水脚現在每噸亦遞漲至美金三十八元仍有因時逐漲之勢是運銷法美之茶其艱難狀況又若是其甚綜此以觀今年茶務險象萬端尚不知到何地步而止我茶業丁此時艱惟有格外謹慎兢兢自守萬不可冒昧從事致陷深淵是則敝會館願盡芻蕘之意者也事關大局不憚縷陳伏希垂鑒爲幸云云

◎保存裕繁鐵礦之請願

旅滬合肥公民李公采等以皖省裕繁鐵礦公司事特向該省省議會請愿冀達撤銷之目的略謂裕繁鐵礦公司係由奸商霍守華許錦蓉丁俊臣陳梅庭串通某國浪人假名集股商辦實則與盜賣無異農商部初未批准遽經該奸商等多方運動農商部受其朦蔽竟於去年一月核准在案十二月十五日經貴會發覺陰謀提議咨請省長轉咨農商部撤銷裕繁公司礦照去後迄今該公司仍銳進行確已在繁昌開採所有辦事人員均係某國商人如霍許丁等不過每月支取乾俸毫無主權現已存貨至二千噸之多趕修距江岸十五里之鐵道一俟鐵道修成即可逕運外洋似此喪權辱國該奸商等不稍惕憚將來礦務前途何堪設想況繁昌鐵礦局爲吾皖最優之礦產外人垂涎已非一朝一夕倘任該奸商等盜賣是吾皖三千萬人之命脈送諸外人之手貽害國家何可勝言用特請願貴會迅予咨請省長轉咨農商部調銷礦照一面飭緝奸商霍守華許錦蓉丁俊臣陳梅庭等按法重辦以保礦權而申國法皖省幸甚

◎閘北地方自治研究會之進行

閘北地方處之毗連租界華洋雜居市面日盛地方自治事宜較之他處尤爲重要住居境內紳商前組織之閘北地方自治研究會同志日增草章擬就會所地點擇定在華興路道尹公署鄰近即日擬開成立大會努力進行將來對於閘北自治事宜必有一番宏議也

◎勸業場砉然一聲

城內勸業場營業發達日前忽發現匿名揭帖內多恐嚇該場主任褚慶棠以司空見慣置之不睬不料前晚七時四十分該場三層樓上普益習藝所之陳列室門後平台上發現巨聲房屋爲之震動一般游客奪門奔逃翡鈫遺履之事甚夥事後該場檢得形似香烟罐之洋鐵罐一個已被炸開其地上被炸去石子一大塊並炸燬柏樹一棵幸未傷人該管一區二分署王金山警佐聞警會同偵緝隊長翟君親往查勘並詢問當時情形後據情回報徐警廳長核示辦理

◎偵緝妖黨機關

賊人柳大年前在宗社黨首領鐵良處領得巨欵在滬設立機關派遣黨徒四出運動希圖大舉茲因浙江分機關被浙省警廳破獲後黨中機要均已漏洩故柳日來避匿在虹口某國人處暗中仍積極進行現由政府派委軍官數員來滬祕密偵察昨日下午晋謁本埠軍警機關接洽分途偵緝

◎孫慕韓之行蹤

稅務處督辦孫慕韓氏茲因漢冶平礦務事於二十五日由京來滬暫寓北滄洲旅館日內須赴杭掃墓（或謂係查辦齊耀珊確否未知）然後由滬乘輪赴漢公幹

◎路局發售回數票

滬杭甯鐵路管理局爲利便旅客起見特發售頭二三等回數票自今日起發售此項車票該回數票計分兩種十張一本者照普通車票價九五折通用期限五十日二十張一本者照普通車票價九折用期限一百日云

◎衛生徵文揭曉

衛生問題近世各國羣視爲立國之本乃中國朝野上下幾不知衛生爲何事衛生教育聯合會昨歲九月初旬以懸賞徵文爲引啓學界注重衛生之方法其徵文題目規則已於去歲揭載各報並通知全國各學校剋計應徵者已有十一省學校應徵中文英文各卷經聶雲台君青年進步雜誌主筆范子美君美國哲學博士來會理君醫學博士來嘉祿君醫學博士周逵君通問報主筆吳板橋君評定聖約翰大學楊德寶君爲最優等林步基君爲優等北京協和醫學校吳葆光君爲一等楊林二君係以英文應徵吳君係以華文應徵題目均係中國衛生之近況及促進改良之方法第一名之酬獎價值二十五元之金獎牌一面或二十五元之獎金優等價值二十元之金獎牌一面或二十元之獎金一等價值十五元之銀獎牌一面或十五元之獎金或領獎金歸得獎人自定云云

◎路局更換人員

滬甯滬杭兩路局局長江紹沆接任以來對於兩局舊有職員初未更動現忽擬將本局各公務處如繙譯文案核算統計編查等各項供職人員於本月底爲止酌量撤換以便位置夾袋內人物云

◎劉郇膏出巡

▲官紳都迷信神權

西南鄉漕河涇近因痧疫盛行該鎮紳商惑於迷信遂會議恭迎前清上海知縣護理江蘇巡撫劉郇膏神像出巡四境藉保平安附近鄉民聞而興高采烈迎往待宴者共有九十三處之多頗爲熱鬧其最盛者爲龍華四牌樓長橋港口盧護軍使亦曾具聯額差弁齎往聯曰（神其鑒諸當茲白叟黃童爭傳苦節靈之來也依舊青山約水到處甘棠）額曰（民不能忘）四字餘如漕河涇全鎮紳商亦具聯恭贈聞須陰歷十六後方竣事

◎川商停止運貨

旅滬川幫商號昨下午又接快信謂川省自軍興以來市面零落各商業頗難週轉而紙幣價格低廉錢店停止兌換者竟十之三四至各處採辦莊客大都停業紛紛離川以防意外現雖停戰市面一時難以恢復況前此運來之貨多在萬縣棧中躉任惟有大宗洋貨各商恐時局一時未能恢復原狀故即在萬縣出售餘則俟時局平靜方能運川特飛告駐滬各莊停止裝運云云

◎烟酒商告國會議員

中國烟酒聯合會因烟酒稅則亟宜改良函告國會議員茲將原文錄後竊自國會解散以後種種苛稅一時併進而烟酒公賣則較他稅爲尤苛擾分局徧設分棧林立假名公賣實則徵稅動輒估價官吏可以任意高下員司可以從中勒索一不如意罰即隨之此等苦況諒在諸公洞鑒中當兩業商民呼籲無門之會適值國會重開之日乃集合同業推舉代表詣京請願曾蒙貴院予以通過咨達政府方期改良稅章爲兩業留一線之生機引領翹待於茲數月詎憶日前貴院預算委員會審查歲出門財政部所管者經常等第七項第七目之全國烟酒事務署經費臨時門第七項第七目之籌辦製烟工廠特別臨時經費悉照原案通過又歲入類之中央直接收入烟酒牌照烟酒公賣費亦悉照原案通過是公賣永無取消之日即商民永無昭蘇之望逖聽之下不勝詫異竊思人民依法律有納稅之義務載在約法烟酒公賣章程施行在兩院解散以後純係一種命令是公賣費之是否應徵事務署之是否存在尚待兩院之是否通過則該署經費當然不能

請用國貨機器注意

[illegible]梁欄杆五金雜貨一應俱全並可包修大小各種機器代配另件限日可取決無延誤切定價尤爲格外克己以副雅意倘蒙賜顧請移玉上海二馬路石路東一橋首坐南朝北三百七十九至八十號門牌內接洽可也　李湧昌進記機器廠謹啓

列在經常門審查委員會初議認爲捐稅機關歸財政部設局辦理未始非卓識高見一則名實相符一則裕國便商政府委員以爲政府對于烟酒先從公賣入手將來必須辦到專賣造端宏大非部中附屬機關三數司員所能勝任故設置專署與處部分獨立云云是欲借專賣之名目以保存有名無實之公賣機關也烟酒專賣固不能無理但以一百二十萬元之資本而開始辦專賣何啻以管窺天以蠡測海且設一製造廠以爲專賣之準備而各省分局分棧支棧依然存在徵收與此項製造廠有何關連而欲以一廠之設遂以此爲非徵稅機關乎更進一步言以吾國今日之財政今日之國情衡之其不能實行專賣可斷言也即以日本比例亦終覺其不合日本初行烟草專賣投資八百萬元及試行製造專賣時投資至二千九百十七萬元吾國財政奇絀公賣收入之押欵尚未籌還法美借欵之抵押尙未脫離而欲以一百二十萬元官欵製烟求利能乎不能又日本施行專賣實在關稅條約改正以後不論內烟外烟均經政府收買發商販賣故中國學者稱爲獨占之內烟專賣而外烟不專賣是與閉門自殺家人有何異焉烟專賣既窒礙難行酒專賣更無論矣要之國步方艱財政支絀商人具有天良對於法律上應納之稅當然不能有所異議惟烟酒公賣久有非驢非馬之銷創辦以來兩業商號倒閉相望失業日多生計日蹙迫不得已迭次請願希望諸公取消公賣訂立統一稅則在國家可增收入在人民可免煩累豈料政府爲欲保存一機關之故而不惜以非驢非馬之公賣病商虐民委員會既已通過尙祈諸公於大會時察納商人呼籲之言將此種經費均列入臨時門以爲將來改良之餘地仍懇請照審查會之初議併入財政部直接管理則專署經費可省更就此議推而廣之各省隸屬財政廳分局之經費可裁各處歸之百貨徵收之縣屬之縣知事而輔之以商會則監理分棧支棧等項之名目可除國家收入無絲毫之減少而可遽減各項經費其利一人民負擔歸之立法機關議決尊重議會即所以保障民權其利二各省財政廳徵收及縣知事事權統一便於稽查其利三則統一人民樂從不必特設機關而事易舉其利四俱關稅條約改正之後外貨能受支配國家財政充裕力能專賣然後實行專賣添設專署因勢利導亦爲不可固不必再有一百二十萬元之製造廠而預設專署以待之也臨啟不勝迫切待命之至唯我議院諸公加之意焉云云

◎派兵防護鐵路橋樑

滬甯杭甬鐵路管理局江局長以鐵路橋樑派兵保護業奉部令飭遵現查梵皇渡十二號橋樑及徐家匯二十五號橋樑均經咨請第十師派兵保護有松江西小普渡二十九號姚港涇三十號斜塘三十一號石湖蕩三十四六吊灣三十八號等處橋樑湖港均屬寬闊係滬杭路要隘現尙未派有軍隊業由江局長備文咨請第四師步兵第八旅何旅長酌派軍隊分段保護昨已接奉回文該橋樑等營舍均已損壞刻正飭匠修理修竣即當出發派防

◎法公董局總辦任事

前任法公董局總辦𨻶理君茲因歐戰發生辭職返國願赴前敵從戎遺缺由唐登君接辦唐君于本年二月間逝世暫由局中職員臘商君代理嗣由董事會集議以該局總辦事務紛繁非精明幹練洞悉中外情形難以勝任惟𨻶君在任時辦理局務措置裕如中外咸感情洽篤故議決後發電往邀來申任事𨻶君情不能却由法國乘公司船於前日抵滬當即到局定今日接任視事

◎女學注重職業教育

南市裏竹行弄城東女學社定於五月一號(星期二)上午八時敦請該校舊職員黃任之先生演講斐律賓職業教育狀況凡女界中有志研究者屆時盍往聽之

◎絲繭總公所定期集議

江浙皖三省絲繭總公所昨發通告云繭市瞬屆所有宜興溧陽金壇等分公所一切進行手續亟應先事預備准於五月一日即舊曆三月十二日三句鐘在北山西路本公所開會集議屆時務祈駕臨爲盼云

◎神州法校選會董

神州法政專門學校校友會昨日開職員會正會長梁任公因赴京未到副會長張公權主席報告依照會章選任會董請衆公推當經各職員選定張嘉森袁思亮諸翔焉世征張東蓀崇固李述膺吳灼昭袁希高彤墀楊景斌楊永春朱祖源張繼良錢永銘等十五人爲會董後並通過職員辦事細則編輯會報細則及日文會約等各手續并議決實行組織旅京校友會旋即由各會員邀集羣赴四馬路一家春開聚餐會

◎私鹽船變價辦法

縣公署近奉省長公署令開案准財政部咨開查蘇松常鎮太五屬緝私各營緝獲裝載私鹽船隻以及物件除由各營將堪作巡船之船隻撥歸公用外其餘應一律解送兩浙緝私統部變價充賞茲據松江運副呈稱蘇五屬各營營汛散處各地緝獲船隻物件解送不便如由各營隊長自行變價又虞滋弊實擬請咨明江蘇省長分飭各縣知事轉飭各警區于營緝獲船隻物件報告後就近查驗遇有應行變價時即由各該營函請該處警區監視拍賣出予驗單各等情查各營緝獲船隻物件解送統部道遠不便自應酌予變通以資便利嗣後緝私營如有緝獲私船物件由各營報告各警區後即由各警區查驗並於應行變價時由各營就近函請各該警區監視拍賣出具驗單交由該營送請兩浙緝私統領查核除令行該運副轉行該統領遵照外相應咨請分飭各縣知事轉飭各該警區遵照辦理(中略)等因沈知事昨已咨請地方警察所轉飭各分區一體遵照辦理矣

◎書館夥友舞弊

商務印書館夥汪永康於去年二月八號假塡棧單詭稱杭州測繪學校購買測繪儀器揑造假帳騙取繪器二件値洋三百餘元近被該書館經理查悉報由總巡捕房飭探在克能海路一千零十一號將汪拘獲昨解公堂奉會讞會同英白領事訊據原告代表律師陳述案情請究汪永康亦延海德禮律師代辯聲請交保展期再訊中西官得供判汪姑准保五百元人洋並保候訂期會訊

◎河泊司患病請假

江海關河泊司洋員可生近因疾抱采薪請假關治已奉該關安稅務司核准所遺河泊司職務遴委安東新暫行代理云

◎印花染工帮更舉業董

上海縣公署昨批印花染工幫全體余德順等呈云呈及簽名單均悉該工幫更舉業董既據全體過半數簽允自可准行至所請移知警廳撤銷示諭當時並未由縣核轉應由該工司等自行呈請可也仰即知照此批

◎南匯法警又犯衆怒

浦東南匯縣境警探往往假訪拿烟賭爲名藉端敲詐良民受害無窮茲有大團鎮鄉紳王叔英者因被司法巡警龔某借洋不遂遂以王爲賭棍等詞報告縣署派警下鄉提究王恐遭非法之罪聞風逃避當在該鎮拘去陳文耀一名旋經人調停出洋數十元爲之緩頰途得中途釋放以致該鎮各紳董羣起不平特於昨日公函葉知事請爲澈究將該法警斥革懲辦以儆刁頑又聞該法警等指名拘拿之盛施明遍查該鎮上並無其人云

◎私佔官河之禁阻

浦東老白渡鎮之兪家浜河道年來日就淤塞前經當地紳董議決開浚後因經費無着故未實行近被沿浜居民金姓家塡泥築壩將該河道塡佔三丈之遙事爲洋涇市經董辦事處查悉嘗以事關私佔官河有礙農田水利特函致該管三區一分駐所孟浩吾警佐請爲派警將該業主傳案勒令拆卸以重水利而儆效尤

◎小工戲謔送命

浦東爛泥渡碼頭小工方姓家住有小工多人前日午後有小工四五人互相戲謔將碼頭上拾得之電石塞入許某耳內登時觸電而死其同鄉往善堂領取棺木草草收殮聞死者並無家屬否則又不免一場涉訟矣

專件

◎農工銀行條例(續)

第十條　前項不動產非經過登錄或保險農工銀行不得收作放欵之抵押品

第十一條　農工銀行之放欵其數目不得逾銀行估定抵押品價格總額三分之二

第十二條　農工銀行所收抵押品以第一次作抵押者爲限

第十三條　農工銀行所收作爲抵押品之不動產以有永續可靠收益者爲限

第十四條　債務者如到期滯繳應還欵項銀行得於滿期次日起加算利息若其欵係分期攤還並得於其額時或償還期內隨時索還未到期之全額

第十五條　農工銀行於抵押品原估價格低落時得要求增加相當之抵押如債務者不應前次之要求時農工銀行得於其時或償還期內索還未到期之全額

第十六條　農工銀行如查明所放欵項債務者不遵照所定用途或有流用情事得於償還期內隨時索還全額

第十七條　農工銀行按照前三條所定索還放欵時如債務者不能償還得通知債務者拍賣其抵押品不足之數仍向追償(未完)

工黨消息

▲紀事欄

▲本部交際主任呂君宰陽前因事請假今日已回本部照常辦公

▲謝文彬君來部接洽擔任聯絡楊樹浦各工廠工人入黨

時評三

●洪述祖終難逃法網　(力子)

▲洪述祖善遁此次幾遁而卒獲人力乎天意乎

▲洪以債務連案自露其蹤跡殆天奪其魄然使社會漠不注意則巨奸又幾漏網天定勝人人定勝天觀於洪述祖之事惡徒當自儆除惡者當自奮

商情

各國匯兌　四月三十日各國匯水行情如左

大條銀電報	三十七辦士五六二五
(上海規元一兩匯至倫敦)	
英國電匯	三先令六辦士半
英國現匯	三先令六辦士五六二五
買進四個月	三先令六辦士七五
銀行四個月	三先令七辦士九三七五
定貨四個月	三先令八辦士〇六二五
定貨六個月	三先令八辦士四三七五
(上海規銀一百兩匯至巴黎)	
法國電匯	四百八十一佛郎半
四個月電匯	四百九十六佛郎半
(美金百元上海規銀匯至紐約)	
美國金元現匯	八十四兩二錢五分
四個月期電匯	八十六兩七錢五分
(上海規銀一百兩匯至和蘭)	
和蘭電匯	二百〇四個
(上海規銀一百兩匯至印度)	
印度電匯	二百六十一羅比
(香港幣一百個合上海規匯)	
香港電匯	六十八兩二錢五分
(日本洋一百元合上規銀)	
日本電匯	六十兩〇七錢五分

銀市　四月三十日金融行情如左

英洋開盤	七錢二分〇三毫七厘
英洋收盤	七錢二分〇七毫半
銀折開盤	五分
銀折收盤	一錢
標金開盤	二百九十三兩五錢
標金收盤	二百九十三兩五錢

股票　昨日交通公司報告

藍格志買(每股)	十八兩
英檢華買	十兩〇二錢
陳時買	二兩九錢半
地傍買	二十二兩
匯豐買	六百七十元

金市　四月三十日收盤行情如左

現貨標金(每條)	二百九十五兩五錢
足赤條金	三百〇二兩
沙金合赤	三百〇一兩
銀樓飾金(每兩)	四十四元五角
銀樓飾銀(每兩)	一元六角五分

錢市　四月三十日北市銀洋銅元小洋銀折錢市收盤行情如左

龍洋	七錢一分九厘二毫半
英洋	七錢二分〇七毫半
銀幣	七錢一分九厘二毫半
小洋	六錢三分四厘五毫
銀折	一錢一分
銅元	一百八十千文
錢市	一百五十千文
衣牌	一千二百九十文
錢找	一千二百文
八開	一百十四文
小洋貼水	每角十五文

證券　昨日證券交易所報告

四年六厘內國公債(付息)	五十七元
三年六厘內國公債(購入)	五十八元
八厘內國公債(售出)	八十一元

花衣　昨日本埠各種花衣及子花兩價如左(每擔)

通州花衣	二十八兩
太倉花衣	二十七兩八錢
火機花衣	二十七兩
四牌子花	二十六兩八錢
上海花衣	二十六兩八錢
餘姚花衣	二十六兩二錢
南路子花	十五元二角
北路子花	十五元九角

本廠紗　昨日紗號售開各牌行情如左

十六支雙龍	一百十七兩五錢
十六支寶塔	一百十八兩五錢
十六支脂虎	一百十五兩五錢
十六支寶鼎	一百十五兩五錢
十六支飛馬	一百十四兩
十六支雙象	一百十五兩五錢
十六支雙虎	一百十五兩
十六支水月	一百十八兩五錢
十六支人稱紗	一百十五兩五錢
十六支文明	一百十五兩
十支天官	一百十四兩
十六支日光	一百十五兩
十六支紅龍	一百十四兩
十六支雲鶴	一百十四兩
十六支三星	一百十四兩
十六支紅團龍	一百十三兩五錢
十六支月季	一百十四兩五錢
十六支雲龍	一百十二兩五錢
十六支丹鳳	一百十三兩五錢
十六支牧羊	一百十五兩
十六支人鐘	一百十五兩
十六支鐵毛	一百十二兩五錢
十六支寶盆	一百十二兩

桐油　本埠桐油市面近日銷路見旺然市價尙平今將各牌油價如左

京方北規油(每桶)	十三兩二錢
桶白桐油	九兩七錢
本支桐油	十兩〇一錢
晉泰亨秀油	十三兩四錢
萬興裕秀油	十二兩八錢
吉盈豐洪油	十兩〇一錢
盈豐巽洪油	九兩九錢
濟昌和洪油	九兩九錢
恒昌永洪油	九兩九錢
慶元豐洪油	九兩七錢
楊恒原洪油	九兩七錢
德昌茶京油	十四兩八錢
鼎泰茶京油	十四兩六錢

糧食　本埠糧食市情蘇常松錫米船來滬甚稀因內地囤戶屯積可居非待善價不脫滬上雖有出口之風然銷路尙爲平淡其勢米價端陽前後鬆動絕望之象今將各米現市行情如左

高機北幫白元	七元六角次七元二角
高機北幫新粳	七元二角次六元八角
高機南幫新粳	六元九角次六元五角
高機南幫陰元	七元三角次六元八角
高機洋秈米	六元三角次五元八角
高機蘆秈米	六元一角次五元七角
蘇同機新粳	七元八角次六元二角
蘇同河機陰元	六元一角次六元六角
蘇同機洋秈米	六元二角次五元七角
珠角機新粳	六元七角次五元二角
泗涇機新粳	六元六角次五元九角
周浜機白米	六元五角次五元八角
北莊機白米	六元五角次五元八角

股

招商局股(售出)	一百四十兩
交通銀行(庫平購入)	三十五兩
通商銀行(售出)	三十八兩
漢冶萍(售出)	二十一元五角
浙路證券(除五期售出)	三十七元
蘇路證券(除八期售出)	三十三元
浙江興業銀行(已繳三期)	購入九七五折

船期

進口輪船　四月三十日(初十)禮拜一進口

四川	由香港	太古公司
榊丸	由大連	南滿洲社
襄陽丸	由長江	日清公司
武昌	由長江	太古公司
江永	由長江	招商總局
淡水	由汕頭	太古公司

出口輪船　五月一日(十一)禮拜二出口

榊丸	午前開往大連	南滿洲社
大貞丸	開往長江	日清公司
八幡丸	午前開往日本	郵船會社
泰甯	開往通州	祥茂公司
大通	開往長江	太古公司
長安	開往長江	鴻安公司
德和	開往甯波	怡和洋行
江天	開往甯波	招商總局
大昇	開往崇海	大達公司
長和	開往崇海	裕崇公司

五月二日(十二)禮拜三出口

安平	開往天津	招商總局
淡水	開往汕頭	太古公司
蓁盛	開往定海石浦海門	蓁盛公司
襄陽丸	開往長江	日清公司
平野丸	午前五時開往歐洲	郵船會社
大和	開往揚州	大達公司
山陽丸	午前九時開往青島	南滿洲社
福州	開往牛庄	太古公司
江孚	開往長江	招商總局
新北京	開往甯波	太古公司
新甯紹	開往甯波	甯紹公司
武昌	開往長江	太古公司
四川	開往汕頭廣東	太古公司
和濟	開往崇海	羣濟公司
海門	開往崇海	聚豐公司

五月三日(十三)禮拜四出口

熊野丸	午前八時開往神戶大阪	郵船會社
平陽	開往定海石浦廈門	平安公司
通甯	開往通州	祥茂公司
香取丸	午前六時開往神戶	郵船會社

五月四日(十四)禮拜五出口

大福	開往長江	日清公司
大德	開往揚州	大達公司

五月五日(十五)禮拜六出口

伏見丸	午前八時開往歐洲	郵船會社
山城丸	午前九時開往日本	郵船會社

五月六日(十六)禮拜日出口

阿波丸	午前八時開往美國	郵船會社
江永	開往長江	招商總局

上海中華眼鏡公司

Shanghai Optical Company.
P 393, Nanking Road, Phone 2112
H. C. Chow and S. Z. Yu · Expert · Opticians
Special rate to Physicians, Missionaries and Students.

精製各種晶徽光明叻力克鏡片以及各種時式鏡架 如蒙 各界惠顧其價格外從廉以示優待
設英大馬路小菜場東樓外樓西首

本公司開幕以來極荷社會歡迎茲附介紹信一則以供衆覽● 自光學發明而世之有目疾者免短視生繝之患其有裨社會匪淺周君憲章得美國著名光學家高君之傳潛心研究歷十餘稔今在英大馬路中創立中華眼鏡公司凡來驗光配鏡者莫不滿意而去則其學可知矣爰誌數言以爲介紹　唐少川　張雲衢　伍廷芳　童益臨　李佳白　張爾雲

清血解毒　海外精

人身外症皆由血含毒質汚濁不清致生黴菌毒勢蓄積有久暫之分即發生有重輕之別原毒之最易感受者一曰濕毒二曰熱毒三曰淫毒由外傳入使血變壞復由內化出而成一種毒症如淫毒則爲花柳諸病楊梅瘡魚口便毒下疳橫痃及隱於筋骨之楊梅風等類濕熱毒則癰疽瘡瘍癬疥瘰癧及婦女乳癰乳疽小兒先天遺毒等類皆是此西國發明之清血解毒內服靈藥名曰海外精按中國方書海苔海藻海帶之屬皆能散瘀消腫退毒輭堅特未知其中所含何質耳今由化學提煉其精全球試驗乃知此實掃蕩一切外症之元勳當茲春發時令有花柳之病者尤不可不急服以絕其根株而免釀成大患焉

售價每瓶洋一元六角

上海中英大藥房總發行

外埠各分號本埠各大藥房均有發售

[illegible]鄰里同病購服者[illegible]鄭州滎陽縣城內蠶桑學堂王壽嵩頓首[illegible]不靈包退還洋

上海盆湯弄甯波路口　崔氏瓣香廬驥雲氏總發行所啓

說林

古戍寒笳記(續)(小鳳)

第四十四回 東門鎖鑰江口雄師 北地緇塵樓頭歌舞

桐仙道你曉得這位老人家是奴的誰秋士聽了早知有一段恨史在裏邊將頭搖了一搖桐仙垂淚道孤臣碧血弱息紅顏便要告人也還難啟口呢秋士霍然將他推開立起身來道這樣說你是某的世妹哩桐仙那時已伏在桌上哭得如淚人一般秋士雖換了一副眼光待他畢竟當前見這一枝着雨梨花那得不情深如水忙扶起他頭來百般撫摩的止住了他眼淚道說明了我們倒可以商量了又上天下地的說着許多山川風物纔見桐仙稍減了幾分哀容慢慢的有了幾句問答這一夜寶帳四垂銀缸半掩神女峰頭之夢宓妃枕上之痕自有許多旖旎不盡風光到明日秋士出去了半天又還到桐仙家來說三天內便要走八王那里總該送封信給他桐仙搖頭道不寫也罷只你怎走得這般快難道說到這兒便咽住不說了秋士道信是要寫的至於我的行期有文書上填着不能改的好得不久還要進京來的呢(未完)

車夫(含我)

車夫穿一件短衫破爛不堪背上馱著一輪赤烘烘的太陽低著頭拉著車拚命的快跑額角上汗珠一顆顆流下口來車夫用舌頭舐了一舐尋思道今天吃的菜沒有放鹽怪不得流出的汗比往日格外淡些天可憐我這般窮苦使我遇著幾個慈善主顧多給我一兩枚銅板繳了警廳車捐車主租價還得一二升米之外還能夠有餘去買幾文豆腐放一撮鹽兒不獨一家老小可以飽挺着肚皮就是我流的汗也可以同那鹽味一般的鹹了想到這裏心中樂起來那車就不免走遲了一點忽然霹靂一聲從車上坐的主顧口裏發出來道你這個混賬行子難道沒有吃飯走不動麽依着老爺的脾氣便把指揮刀穿扎你幾百個窟窿說着便把身上挂的一把白晃晃的東洋刀提起來嚇得車夫魂不附體不敢爭辯撒開脚步飛也似的跑去原來這主顧不是別人是北軍裏面一個小小排長曾跟他長官打過民黨在洪憲皇帝名下狠有戰功的所以到現在還是趾高氣揚放出開國元勳的身分不論什麽人只要略爲衝撞了他他便要殺要剮雖然沒有實行却要嚇壞了那些貧民苦力當下這個車夫若不是胆子大些只銷這幾句話就得三魂升天七魄入地登時嚇死還能夠拉着車子加緊的跑麽軍官看見他跑得快了那指揮刀也就不再抽出得意洋洋對着這沿途行人因車夫跑得快都讓開路等他過去便覺得橫衝直撞氣蓋一世心花怒放就做曹孟德橫槊賦詩故事改作橫刀唱歌什麽天下榮……戰友們……天牌呀……地牌呀……閑暇無事下盤棋呀……夾七雜八引得那街上人都注目視他他看人家越注意便越高興越高興那聲音便越嘹喨車夫不明白只當他還在那裏罵那敢怠慢脚後跟打着腦杓子在人海中像一隻老虎發狂似的飛竄忽然到了一個處所便戛然的停住軍官只當是到了目的地舉目一看却是一道陡陡的高坡車夫走向前來彎腰拱手的說道老爺在上這個高坡有名的叫做翻人坡凡是過往客官坐車的必須下車走幾步等小人拿着空車下去了老爺再坐軍官不等他說完便順手把着刀鞘沒頭沒腦的劈下來車夫眼明手快趕時讓開曉得他第二刀又要劈下便不顧坡子險峻討饒說道老爺息怒小人情願拉下去不勞動老爺貴步軍官聽他說了一句貴步怒氣平了說好呀你們這班東西都是些賤骨頭不殺不打便都要成精作怪既然曉得老爺利害快來拉老爺下去省得老爺高抬貴手車夫忍氣吞聲只得冒險拉下這翻人坡(未完)

文苑

詞選(含我輯)

陂塘柳(林山傻)

次韻方鶴叟贈陳朝華韻兼調吳又陵

問卿卿怎生如玉便無端教人護浪蝶狂蜂紛作鬧誰會賞心歌舞曾記否有跌宕吳儂苦苦相傾注新盟定許料柵子街頭(又陵住柵子街)大牆巷裏(朝華住大牆後街)蹤跡偶來去 詞人恨多少中年情緒消磨還仗眉撫平生盛德傷應笑唱點謝家徵醋君莫妒正打疊烏絲倩篆題花句聰明可付比舊日何戡當年紫稼一鳳耐人語(朝華口微吃)

談叢

記李大姑(靜廬)

李大姑山東劇盜李猛彪之女也隨父橫行江湖二十餘年技藝頗精父卒遂解橐挾資下山設肆町鎮家焉鎮東西多貼李大姑居此等字樣盜有入村刦掠者咸望風退避三五年來未聞失竊人咸重之但不知有奇技也某日東村失盜村距鎮二三里村人飛書告救大姑大怒曰若小子乃不知老娘居此也何敢放肆無忌誓當斷若輩之首以謝衆遂提戈出飛步入村盜方欲捲物遁大姑大吼一聲持戈猛刺互戰久之卒刈首數級及原物璧趙但身受重創比愈已成殘疾云

諧藪

我之笑話(續)(晦園)

無爲齋寓書云新會福建肉鬆頗有家鄉風味無端被老鼠偷吃適余居所亦有鼠患曾在友人處覓得宣統元年光餅乾此閩中特產可愈水土不服之疾亦被老鼠偷吃予作詩報之云對頭老鼠是冤家誰謂么麽未有牙偷吃晦園光氏餅(餅始創于戚繼光)可憐饕餮眼巴巴

余友楊織雲者士老二中之高識者也然其食物甚奇授以香蕉此君連皮大嚼攢眉曰此物何苦有生荸風味一座相與大噱

余初至海上或以猪頭三相呼余曰此何稱也曰尊稱耳余遜謝異日復以詢人其人曰猪頭爲一名詞三又爲一名詞猪頭乃長老之稱綜而言之則老三矣適與三數友人共飲余乃變通其名詞指一王姓者爲猪頭一一成姓者爲猪頭二滿座皆腹痛有老上海語余以故余始自慚其弄巧成拙(未完)

趣聞

◎城隍廟之怪人(本埠)

▲嗚呼風化

昨日記者偕友游邑廟恰值星期游人擁擠異常甫至正殿踞於地旁有一裸體男子赤條條一絲不掛觀者大譁女賓更相率躲避男子則笑容滿面顧以爲樂嗚呼是亦未始非城隍廟之點綴品也(芙孫)

◎妓女墮馬(浙江)

▲軍紀何在

省城吉祥巷口昨有一妓騎馬緩行一軍人與乘妓後隨歡笑該軍人猝以鞭擊馬馬遂急馳出巷該妓坐騎不穩跌墮塵埃頭破血流呼痛不已該軍人將馬追獲回頭幫同乘妓將其扶歸亦可云樂極悲生矣

餘琴

人生最樂事莫如居故鄉父母俱存兄弟無故又有二三知己足以共杯酒論文章較諸終日僕僕奔逐於名利場中而惟恐落人後者其苦樂眞判若霄壤矣

予不幸而年少失學又好言功利浮沉人海忽然已及十載曾不能有所建白乃以雕虫末技忝處於文人耆奉之地勞心疲神爲衣食作犬狗何念故鄉之樂渺不可得安能屏棄人事作張翰之命駕歸去哉(含我)

上等國貨之三喜香煙

煙味之香甜 煙枝之加大 煙葉之黃嫩 烟灰之潔白 烟樣之華麗 烟口之整齊 煙價之低廉

注意 凡購四罐有廿二彩月份牌奉贈

中國南洋兄弟煙草公司謹啓

農商部註册

中國精益眼鏡公司

中國第一家自製吃力克鏡片

總公司 上海英大馬路泥城橋東

分公司 北京 天津 漢口 長沙

諸君欲戴合目光之眼鏡須先得完善之驗光●諸君若戴目光合度之鏡片與夫戴一金製邊脚而光不合度之鏡片其利害懸殊自不可以道里計然欲得目光合度之鏡片非兼有數種學術之專門家以其良久經驗最新儀器為之詳細審驗即不能適合個人之需要故鏡片之重要部分在於試驗而尤在於完美之試驗本公司驗光主任於學術經驗既自信有素而驗光室之設備尤恙合光學原理並備有各種最新式驗光儀器以期克盡所長倘承惠顧或賜參觀無任歡迎

總經理張士德謹啟 電話三八九五

招尋小孩

今有男孩包連生年六歲於三月初二日十時與鄰兒同往大與路游戲身穿墨綠格子布長衫愛國布棉袴足穿玄色布莊灰色衛生襪不料連生失散着人四處找尋杳無音信如有仁人見者請送小南門外桑圍街十四號包宅面謝決不食言特此布白

花柳病專科醫生 陳立三 德律風三五一七

善治白濁下疳橫痃楊梅遺精白帶等症

醫例 除星期日外每日門診上午九至十二下午一至三出診…(醫例細字難辨) 英大馬路泥城橋東首

敬贈 壹萬元之代價券

本號開設上海三馬路歷有多年出售各機綢緞花色鮮艷價目克已早經各界公許毋庸再贅敝號爲競業推廣銷行起見自丁巳年始創一格外從廉特刊代價券一萬册每册五張計大洋壹元共實大洋一萬元分贈各界無論何日凡持券向敝號購辦綢緞洋五元以上者將券截下一紙實代價洋二角多數類推外埠諸君函索代價券者附下郵票三分開明住址原班奉贈庶不致誤 和綸綢緞莊謹白

哈蘭士醫生秘製內服聖藥

六零六

花柳毒門有清血解毒之能 風濕骨痛有祛風理濕之效 瘰癧癰疽有內消外化之力 癬疥惡瘡有去腐生新之功

價目 每瓶大洋一元七角半 每打十七元五角

外埠諸君如需此藥可就近向當地各大藥房囑爲代購更較妥速

補血生精止咳化痰

人中寶保肺漿

功能補血健腦壯陽保腎調經種子平肝止帶養陰培元如蒙購服定能立見奇效定價大瓶洋二元小瓶一元二角凡患痰飲乾咳氣急哮喘…(細字難辨)

總發行所 上海石路中四馬路口 太和大藥房

總經售處 英大馬路同濟大藥房 電話四九二一

本埠經售處 四馬路中英藥房 北四川路同濟藥房 河南路泰西藥房 棋盤街美華藥房 五馬路中外藥房 寶善街華美藥房 三馬路大陸藥房 麥家圈大生藥房 棋盤街立成藥房 十六舖內如意里口英美藥房 ▲▲各埠藥房均有經售

泰西大藥房

本藥房開辦多年向持穩健主義不敢稍涉浮誇致蹈空言不實之通弊幸蒙各界人士所深信去歲將營業部遷移後力求廣張期以普及特向歐美各國著名藥廠定購各種原料藥物醫療器械化學用品照相材料以及化粧各品無物不具無美不備凡軍營醫院外科產科刀件藥物定價克已以供採購并聘有專家研究良方自製本牌各種家用衛生藥品功效則靈驗異常裝璜則概從…特別香水香皂香油香粉尤爲精美足備女界之採擇又新近發明清血避毒丸一種專治花柳梅毒皮膚風濕諸症之聖藥發售以來蒙購服諸君時惠證書以明功用故銷售尤爲發達效驗卓著其餘各藥另詳仿單…

營業部謹啓

永壽藥房遷移廣告 本藥房原在小花園…照常營業各界賜顧者…

唐拾義專門醫院 醫例 門診十元 出診面議 每日時間 …每瓶一元…